

SITUACIÓN DEL MUNICIPIO DE LA VECILLA DE CURUEÑO EN LA PROVINCIA DE LEÓN

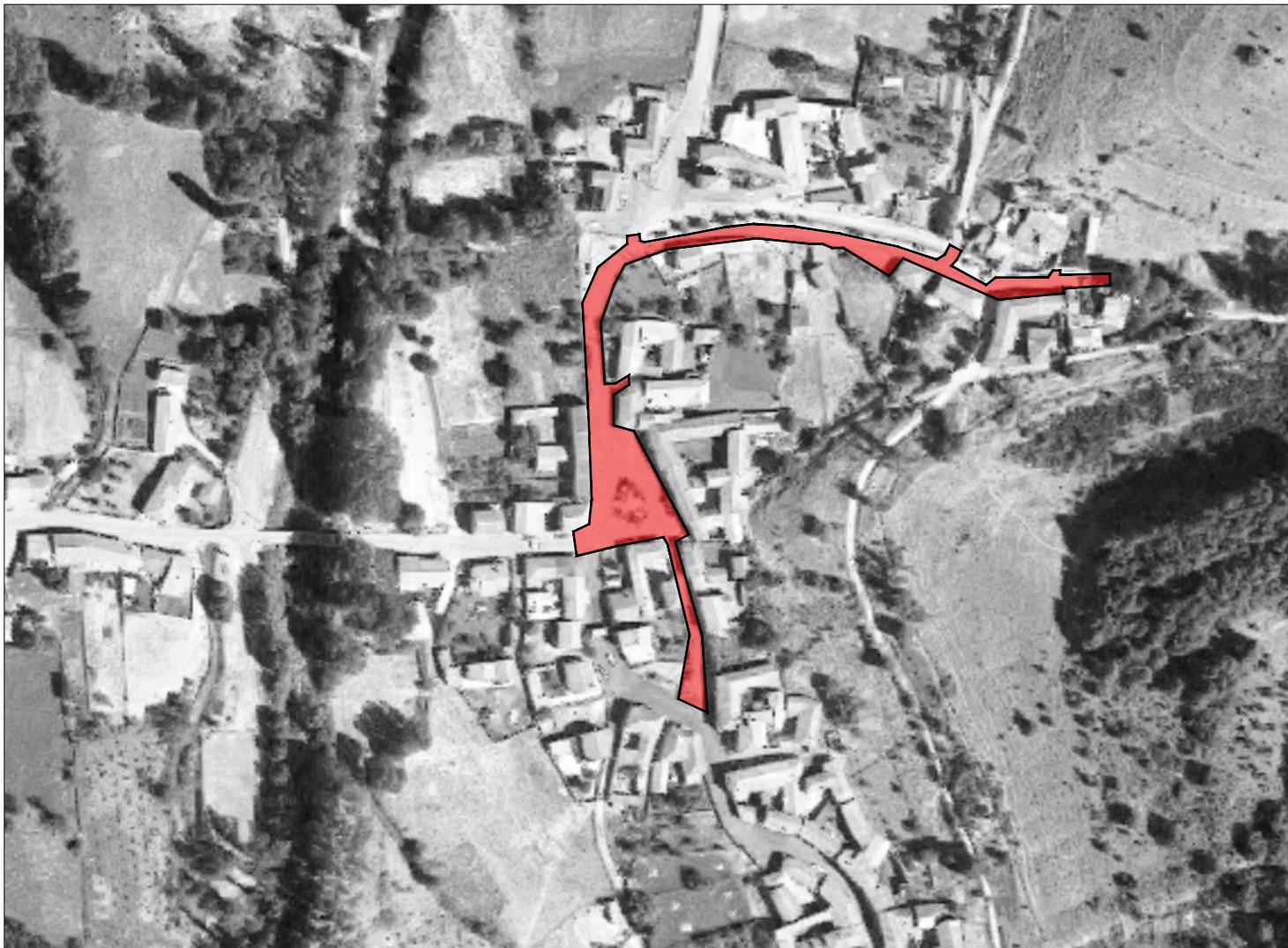

PAVIMENTACIÓN DE CALLE VALSECO DE SOPENA DE CURUEÑO -LA VECILLA DE CURUEÑO-
E:1/3000

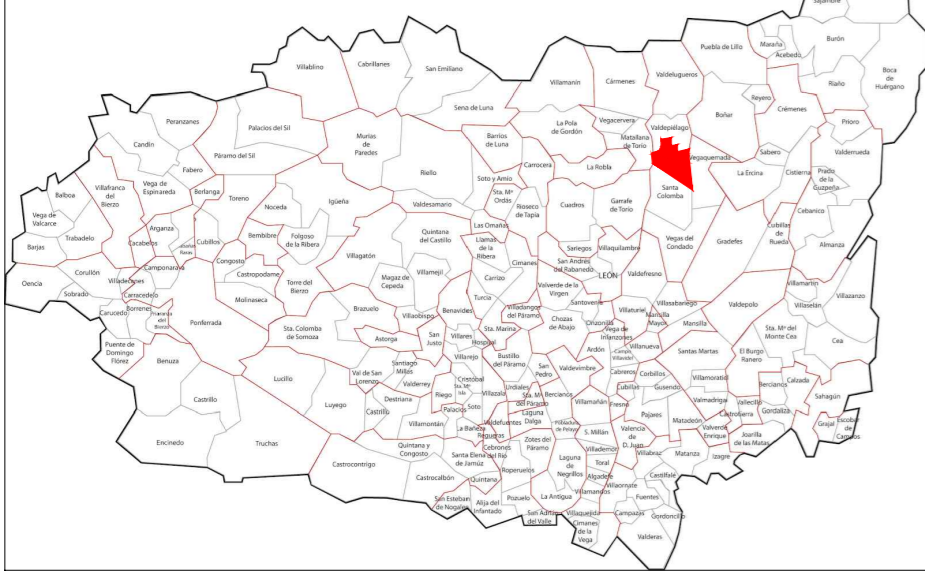
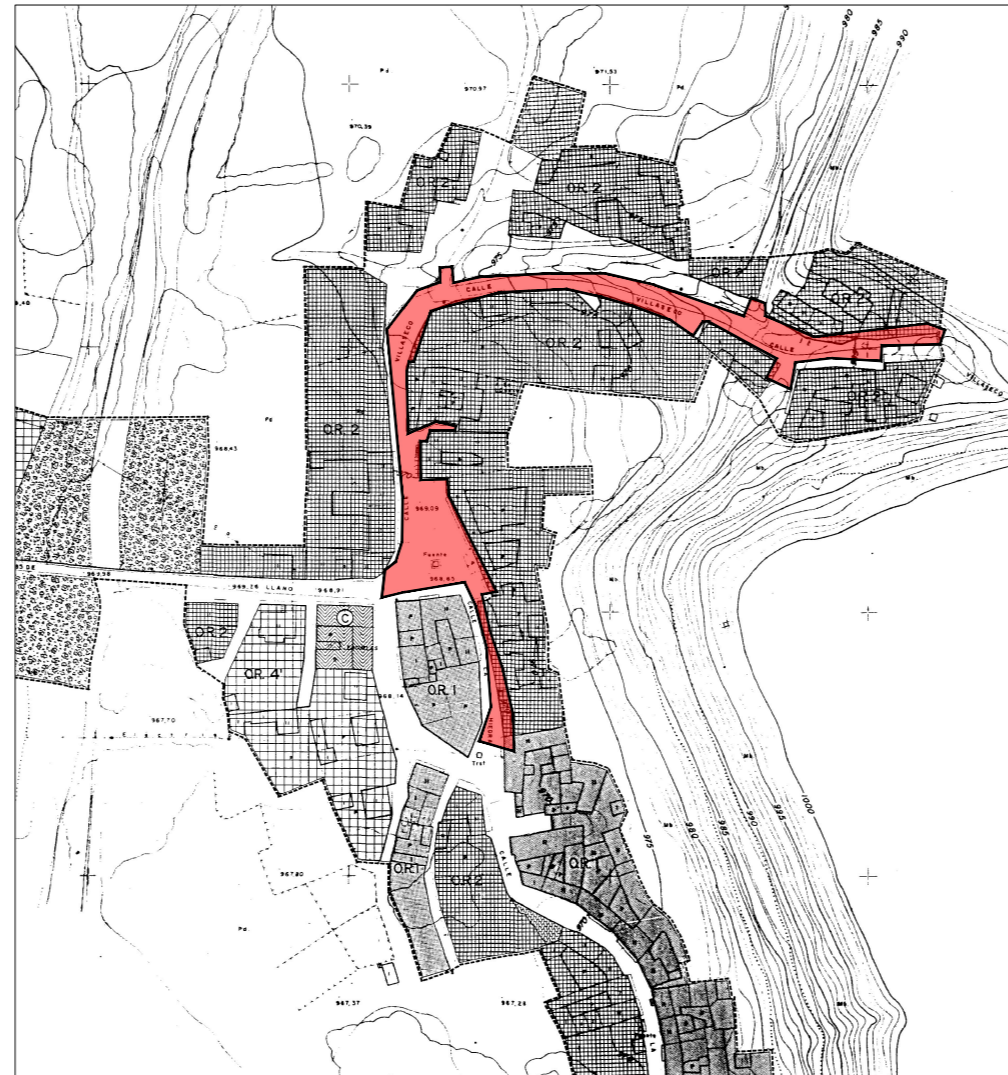

PAVIMENTACIÓN DE CALLE VALSECO DE SOPENA DE CURUEÑO
-LA VECILLA DE CURUEÑO- SITUACIÓN CATASTRAL
E:1/3000

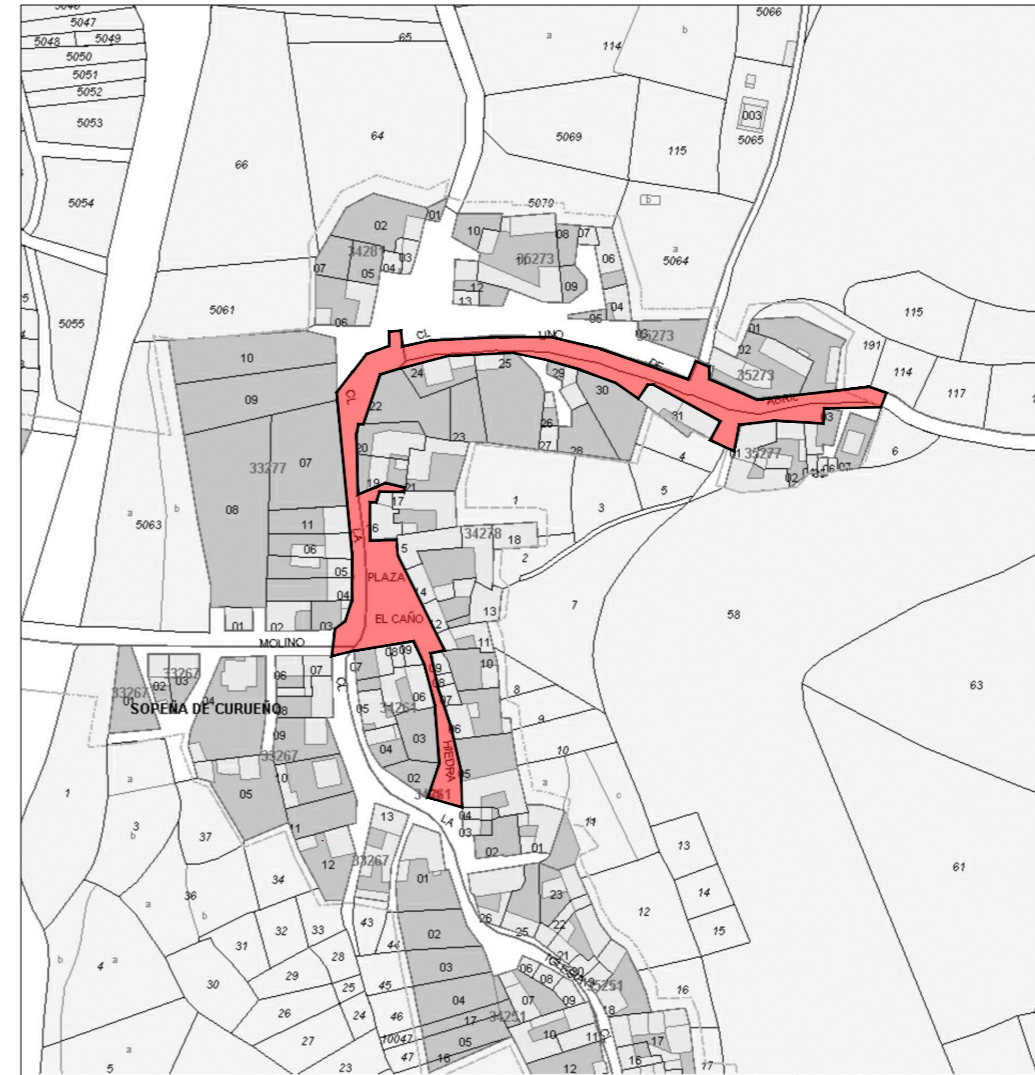

PAVIMENTACIÓN DE CALLE VALSECO DE SOPENA DE CURUEÑO
-LA VECILLA DE CURUEÑO- SITUACIÓN CATASTRAL
E:1/3000

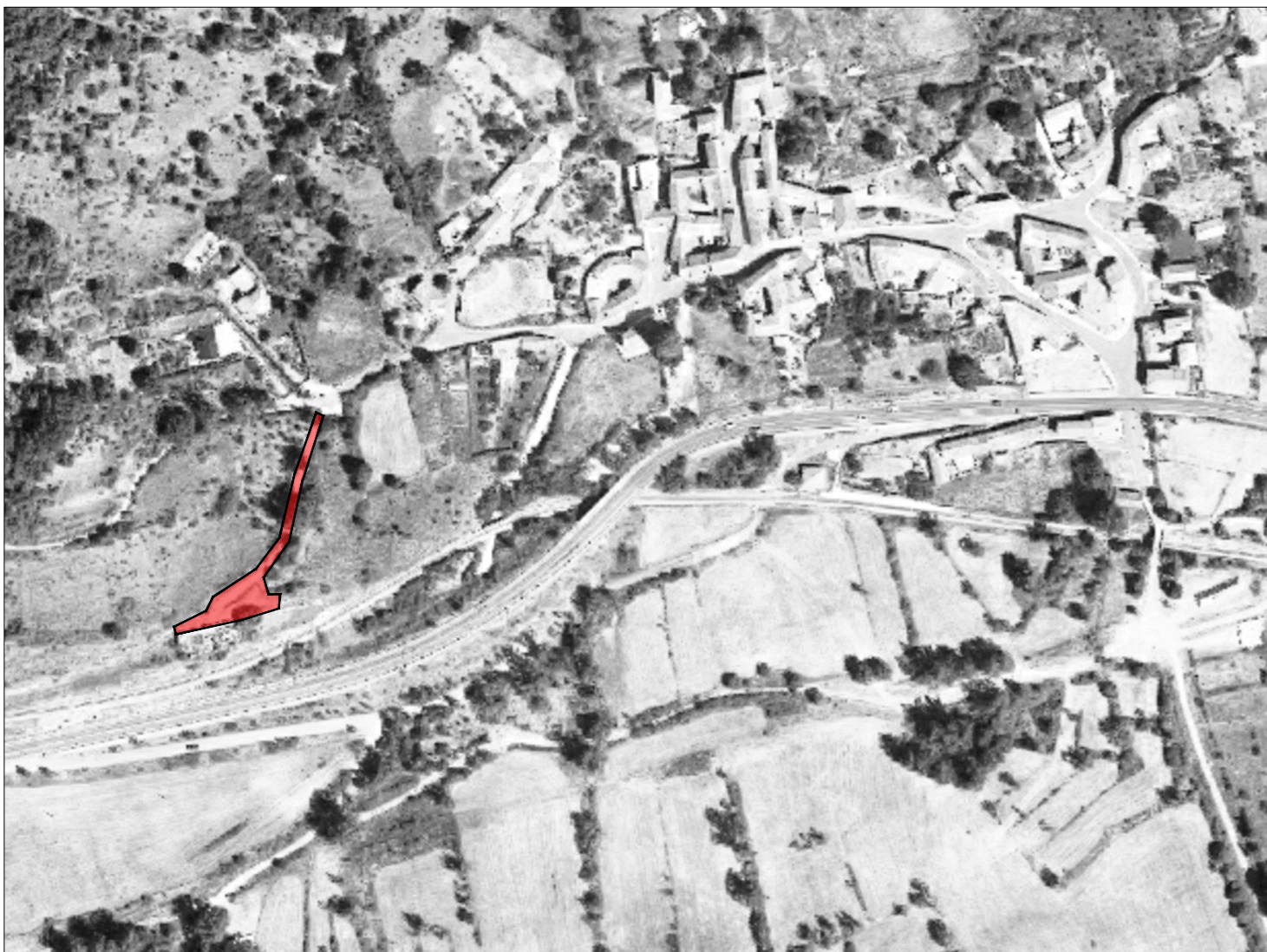

PAVIMENTACIÓN ACCESO AL CEMENTERIO MUNICIPAL EN CAMPOHERMOSO -LA VECILLA DE CURUEÑO-
E:1/3000



PAVIMENTACIÓN ACCESO AL CEMENTERIO MUN. EN CAMPOHERMOSO
-LA VECILLA DE CURUEÑO- SITUACIÓN CATASTRAL
E:1/2500



PAVIMENTACIÓN ACCESO AL CEMENTERIO MUN. EN CAMPOHERMOSO
-LA VECILLA DE CURUEÑO- SITUACIÓN CATASTRAL
E:1/2500

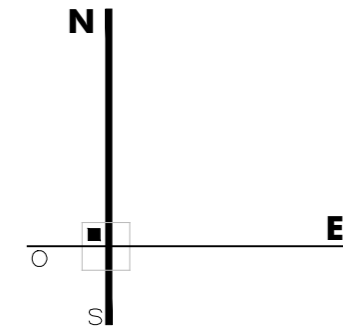

c/ El Chantre, 1 bajo
24005 - León -
tlf. +34 987 071 111
fax. +34 987 073 395
email: urbaq@urbaq.es

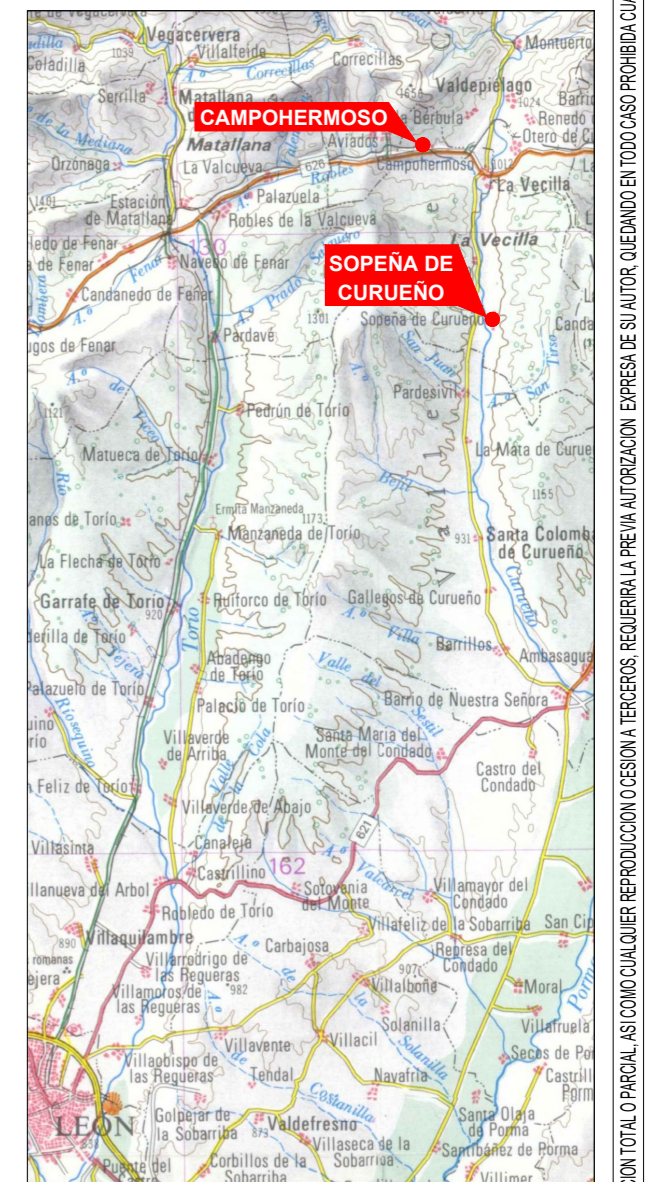

PROYECTO BÁSICO Y DE EJECUCIÓN
**PAVIMENTACIÓN DE CALLES EN
CAMPOHERMOSO Y SOPENA DE CURUEÑO**
PPCM 2017
PROPIEDAD
AYTO. LA VECILLA DE CURUEÑO
ESCALA @A2-1/2000 JULIO 2017

SITUACIÓN DE LAS CALLES
A PAVIMENTAR

Sustituye a Sustituido por

U01



EL PRESENTE DOCUMENTO ES COPIA DE SU ORIGINAL. DEL QUE ES AUTOR EL ABOGADO FIRMANTE. SU UTILIZACIÓN TOTAL O PARCIAL, ASÍ COMO CUALQUIER REPRODUCCIÓN O CESIÓN A TERCEROS, REQUERIRÁ LA PREVIA AUTORIZACIÓN EXPRESA DE SU AUTOR, QUEDANDO EN TODO CASO PROHIBIDA CUALQUIER MODIFICACIÓN UNILATERAL DEL MISMO.

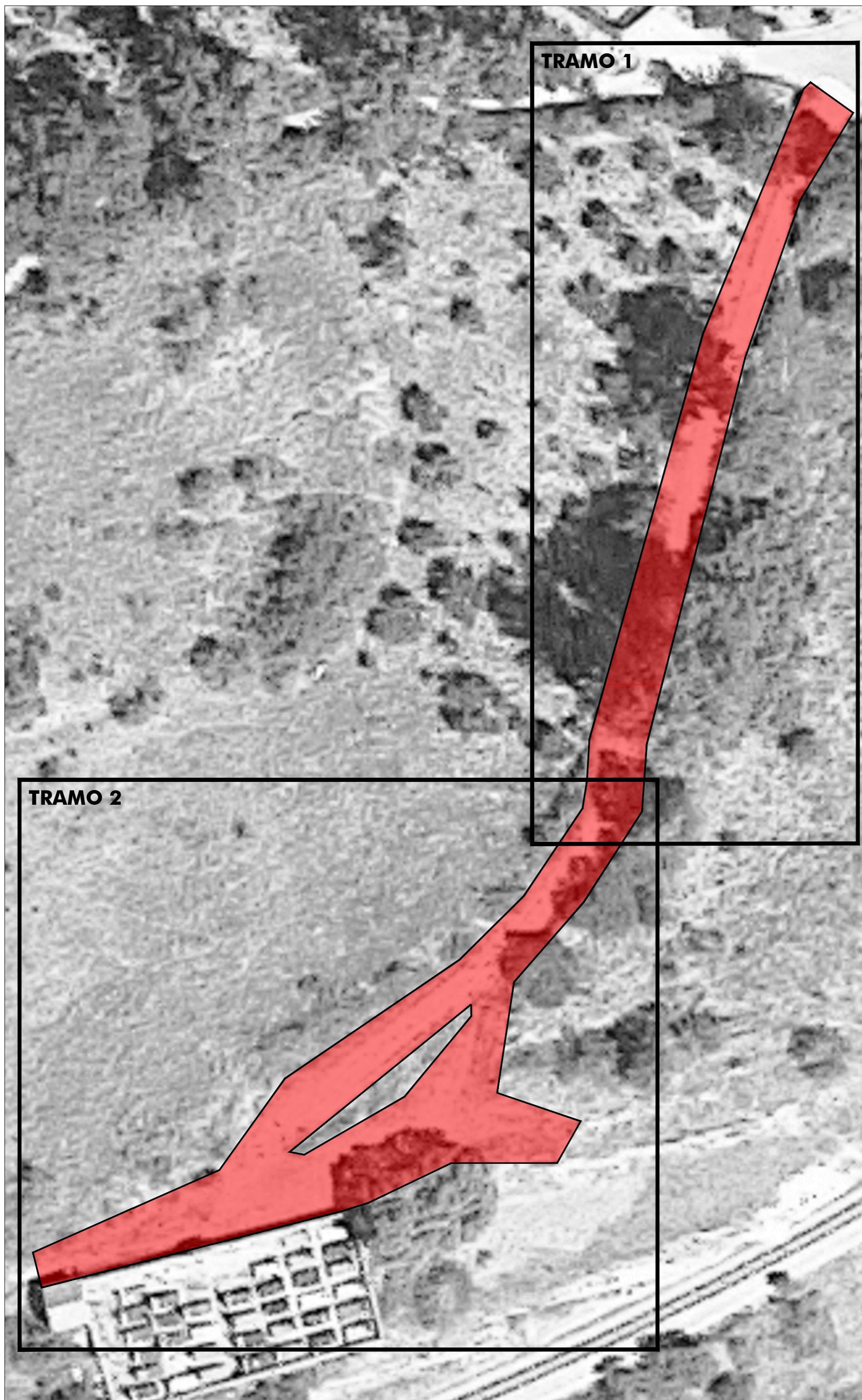

ACCESO A CEMENTERIO MUNICIPAL
E:1/300

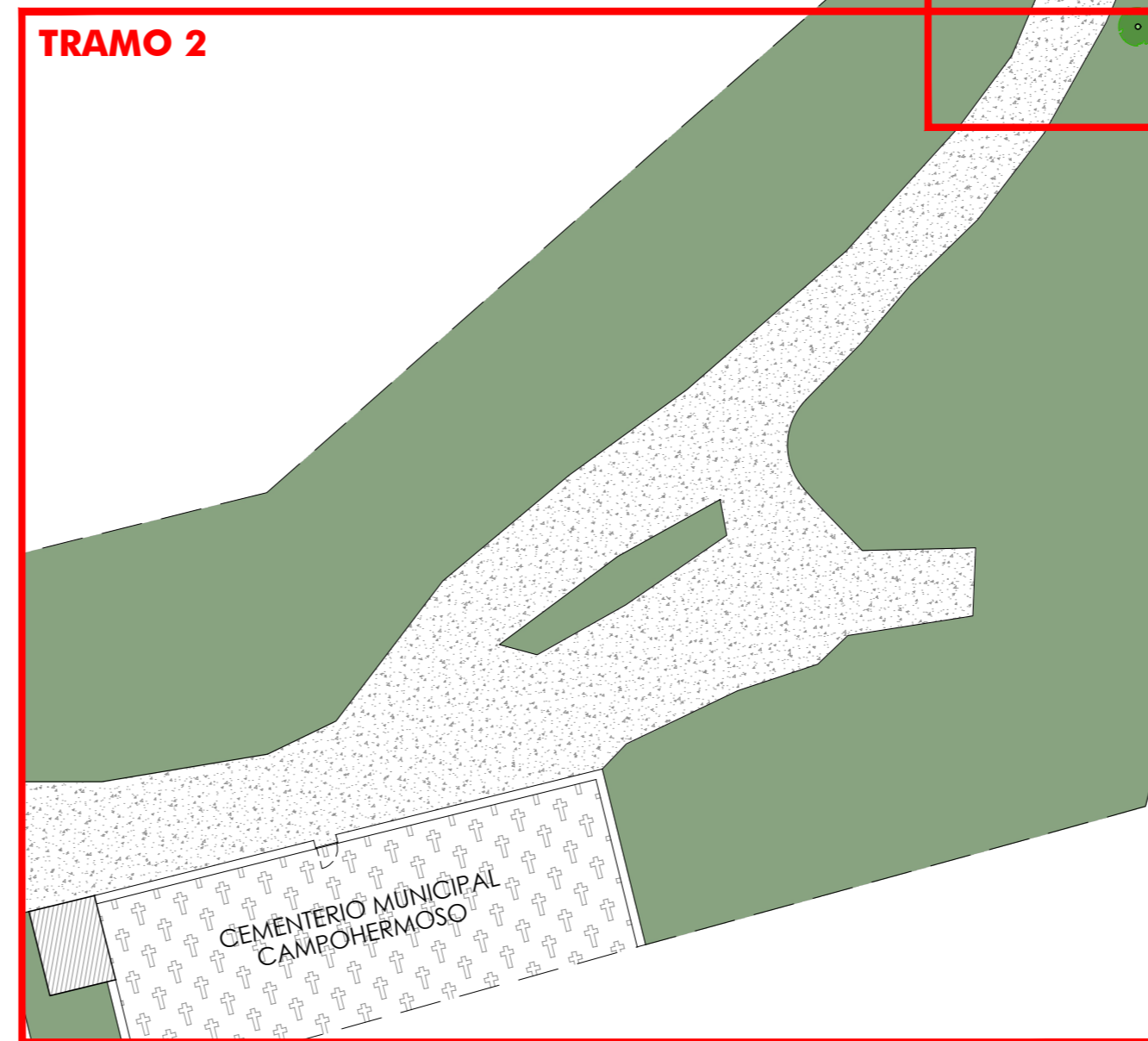

ACCESO CEMENTERIO MUNICIPAL
ESTADO ACTUAL (TRAMO 1)
E:1/300

TRAMO 1

	EDIFICACIONES
	ZONA PAVIMENTADA EXISTENTE
	ACERA HORMIGÓN EXISTENTE
	FAROLA EXISTENTE
	BOCA DE RIEGO EXISTENTE
	ARQUETA EXISTENTE
	TAPA SANEAMIENTO EXISTENTE (7uds)
	TAPA ACOMETIDA EXISTENTE (2uds)
	REJILLA SUMIDERO EXISTENTE
	IMBORNAL EXISTENTE

UA
 c/ El Chantre, 1 bajo
 24005 - León -
 tlf. +34 987 071 111
 fax. +34 987 073 395
 email: urbaq@urbaq.es

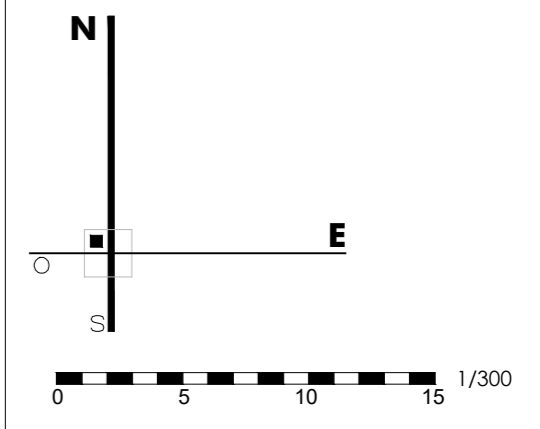

729
 PROYECTO BÁSICO Y DE EJECUCIÓN
**PAVIMENTACIÓN DE CALLES EN
 CAMPOHERMOSO Y SOPENA DE CURUEÑO**
 PPCM 2017 - LOCALIDAD: CAMPOHERMOSO
 PROPIEDAD
AYTO. LA VECILLA DE CURUEÑO
 ESCALA @A2-1/300 JULIO 2017

PLANO GUÍA PARA PAVIMENTACIÓN DE
 ACCESO AL CEMENTERIO DE CAMPOHERMOSO **A01**
 Sustituye a Sustituido por

FLiL
 Fernando Liébana Díez
 arquitecto

"EL PRESENTE DOCUMENTO ES COPIA DE SU ORIGINAL. DEL QUE ES AUTOR EL ABAJO FIRMANTE. SU UTILIZACIÓN TOTAL O PARCIAL, ASÍ COMO CUALQUIER REPRODUCCIÓN O CESIÓN A TERCEROS, REQUERIRÁ LA PREVIA AUTORIZACIÓN EXPRESA DE SU AUTOR, QUEDANDO EN TODO CASO PROHIBIDA CUALQUIER MODIFICACIÓN UNILATERAL DEL MISMO."

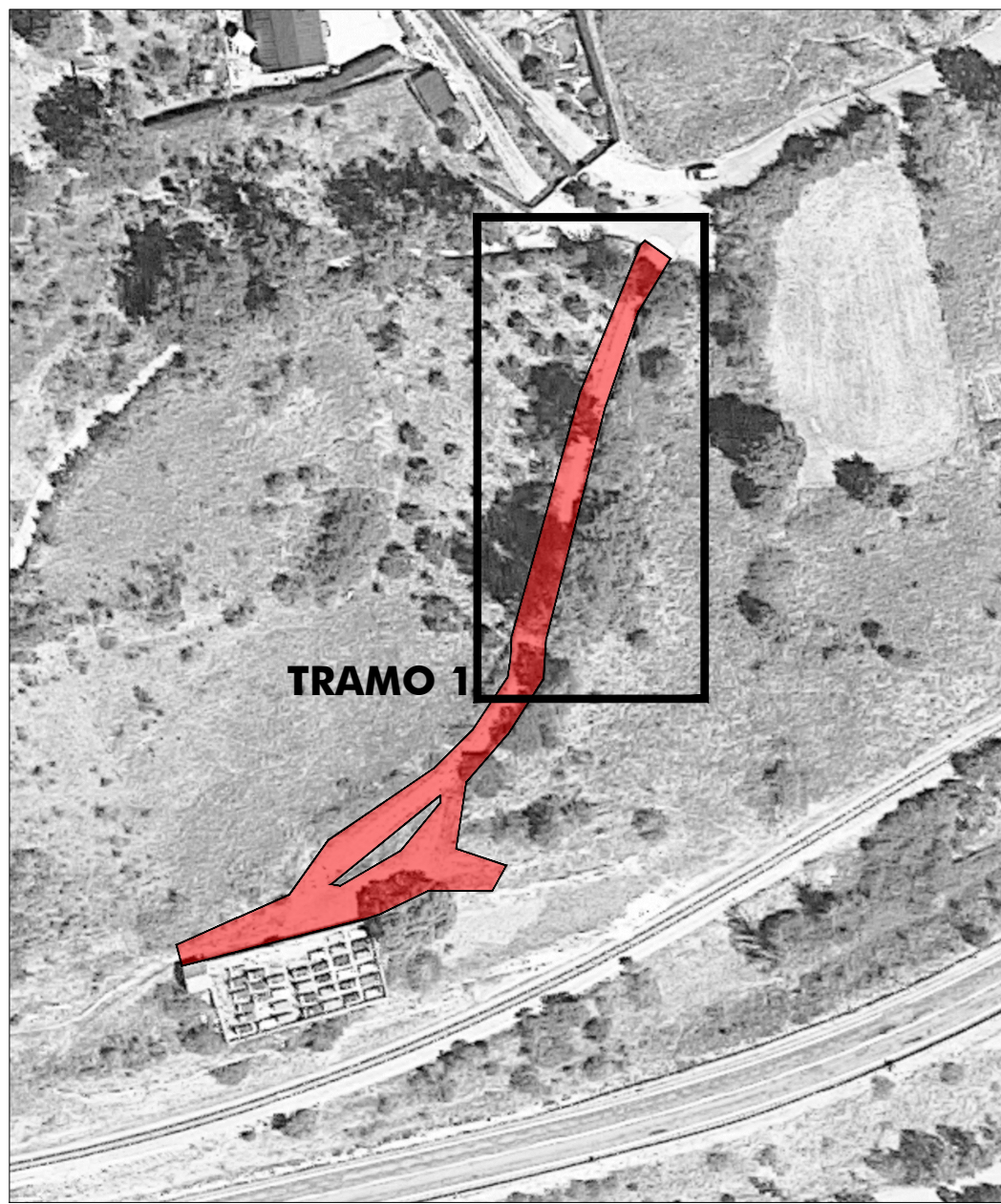



TRAMO 1

ACCESO A CEMENTERIO MUNICIPAL
E:1/1000

ACCESO CEMENTERIO MUNICIPAL
TOPOGRAFÍA (TRAMO 1)
E:1/250

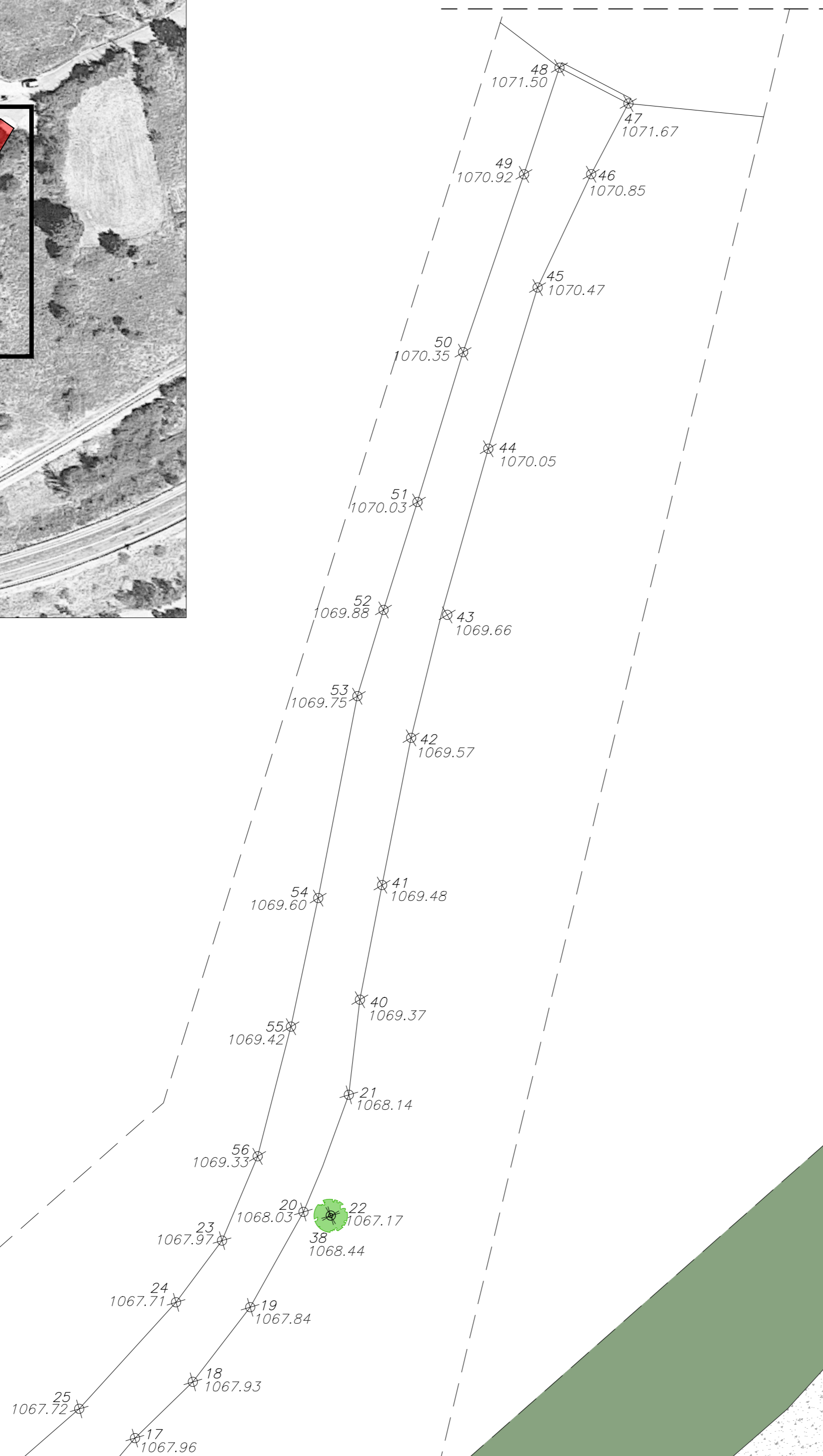
ACCESO CEMENTERIO MUNICIPAL
ESTADO ACTUAL (TRAMO 1)
E:1/250



-  EDIFICACIONES
-  ZONA PAVIMENTADA EXISTENTE
-  ACERA HORMIGÓN EXISTENTE
-  FAROLA EXISTENTE
-  BOCA DE RIEGO EXISTENTE
-  ARQUETA EXISTENTE
-  TAPA SANEAMIENTO EXISTENTE (7uds)
-  TAPA ACOMETIDA EXISTENTE (2uds)
-  REJILLA SUMIDERO EXISTENTE
-  IMBORNAL EXISTENTE



c/ El Chantre, 1 bajo
24005 - León -
tlf. +34 987 071 111
fax. +34 987 073 395
email: urbaq@urbaq.es

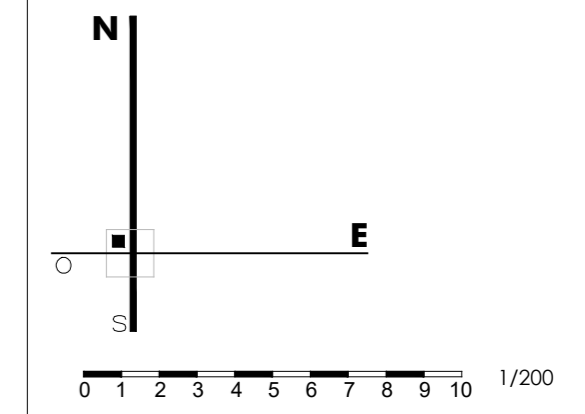

729
PROYECTO BÁSICO Y DE EJECUCIÓN
**PAVIMENTACIÓN DE CALLES EN
CAMPOHERMOSO Y SOPENA DE CURUEÑO**
PPCM 2017 - LOCALIDAD: CAMPOHERMOSO
PROPIEDAD
AYTO. LA VECILLA DE CURUEÑO
ESCALA @A2-1/200 JULIO 2017

ESTADO ACTUAL Y TOPOGRAFÍA (TRAMO 1) **A02.1**
ACCESO CEMENTERIO (CAMPOHERMOSO)
Sustituye a Sustituido por

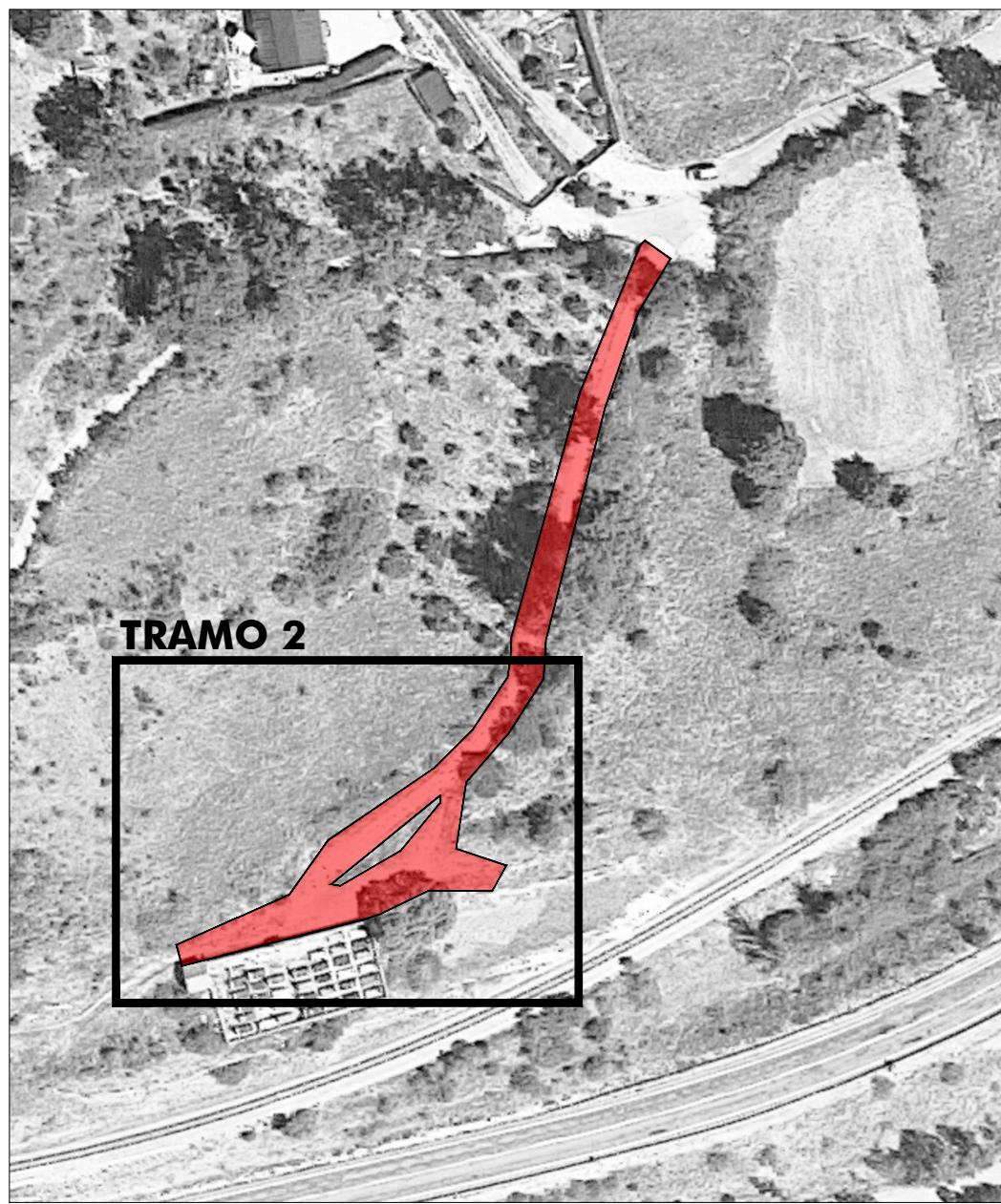

arquitecto

"EL PRESENTE DOCUMENTO ES COPIA DE SU ORIGINAL, DEL QUE ES AUTÓRE EL ABAJO FIRMANTE. SU UTILIZACIÓN TOTAL O PARCIAL, ASÍ COMO CUALQUIER REPRODUCCIÓN O CESIÓN A TERCEROS, REQUERIRÁ LA PREVIA AUTORIZACIÓN EXPRESA DE SU AUTOR, QUEDANDO EN TODO CASO PROHIBIDA CUALQUIER MODIFICACIÓN UNILATERAL DEL MISMO."

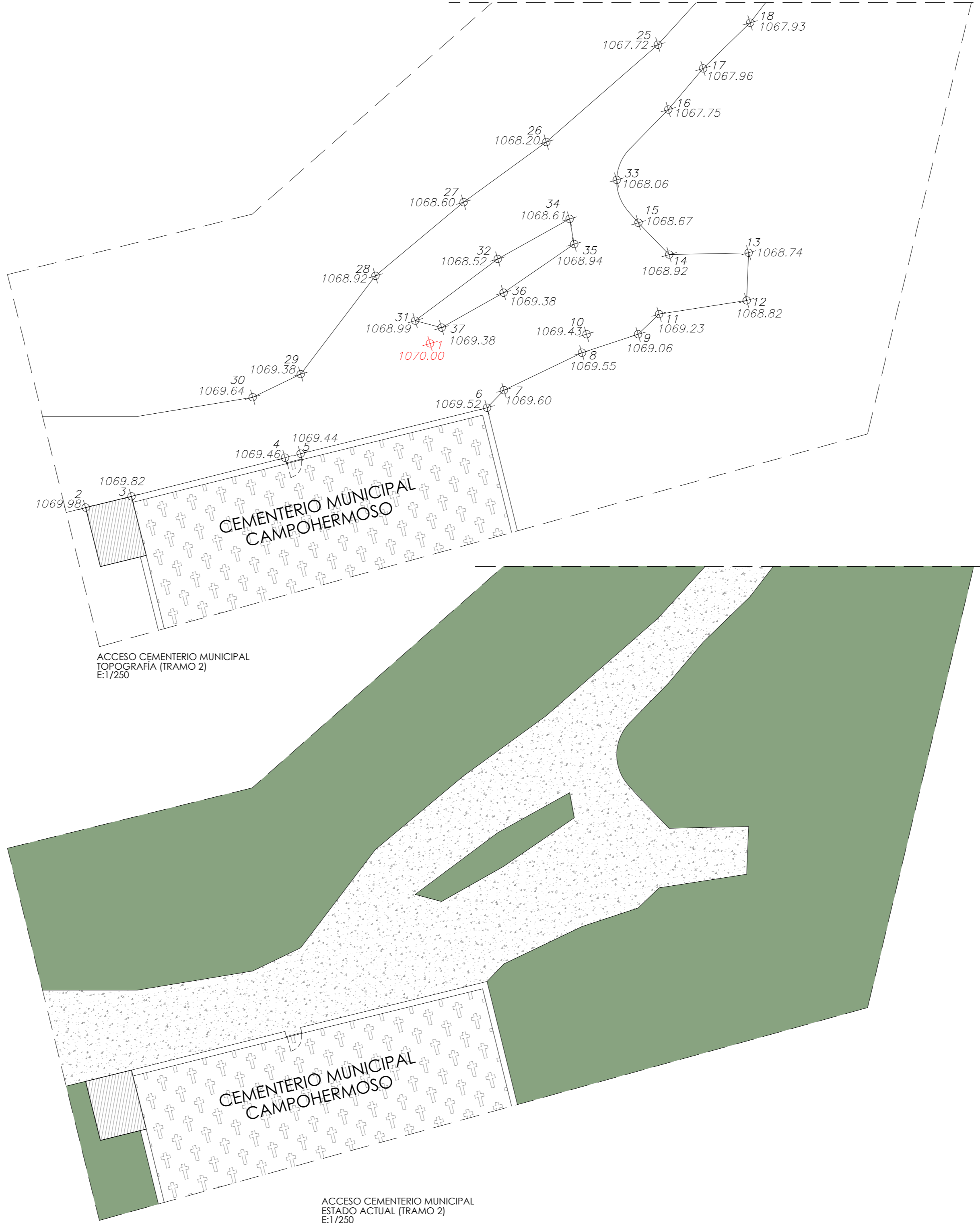

TRAMO 2

ACCESO A CEMENTERIO MUNICIPAL
E:1/1000



- EDIFICACIONES
- ZONA PAVIMENTADA EXISTENTE
- ACERA HORMIGÓN EXISTENTE
- FAROLA EXISTENTE
- BOCA DE RIEGO EXISTENTE
- ARQUETA EXISTENTE
- TAPA SANEAMIENTO EXISTENTE (7uds)
- TAPA ACOMETIDA EXISTENTE (2uds)
- REJILLA SUMIDERO EXISTENTE
- IMBORNAL EXISTENTE



c/ El Chantre, 1 bajo
24005 - León -
tlf. +34 987 071 111
fax. +34 987 073 395
email: urbaq@urbaq.es

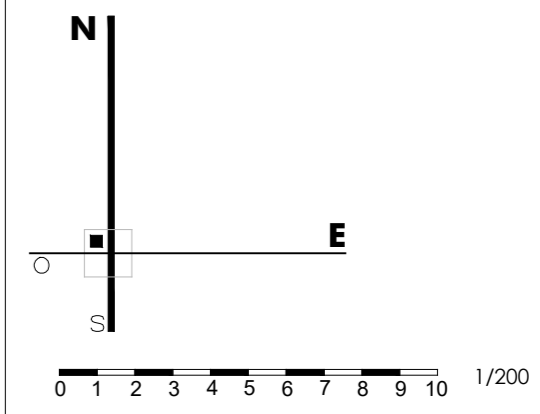

729
PROYECTO BÁSICO Y DE EJECUCIÓN
**PAVIMENTACIÓN DE CALLES EN
CAMPOHERMOSO Y SOPENA DE CURUEÑO**
PPCM 2017 - LOCALIDAD: CAMPOHERMOSO
PROPIEDAD
AYTO. LA VECILLA DE CURUEÑO
ESCALA @A2-1/200 JULIO 2017

ESTADO ACTUAL Y TOPOGRAFÍA (TRAMO 2)
ACCESO CEMENTERIO (CAMPOHERMOSO)
Sustituye a Sustituido por

.FLiL
arquitecto Fernando Liébana Díez

"EL PRESENTE DOCUMENTO ES COPIA DE SU ORIGINAL. DEL QUE ES AUTOR EL ABAJO FIRMANTE. SU UTILIZACIÓN TOTAL O PARCIAL, ASÍ COMO CUALQUIER REPRODUCCIÓN O CESIÓN A TERCEROS, REQUIEREN LA PREVA AUTORIZACIÓN EXPRESA DE SU AUTOR, QUEDANDO EN TODO CASO PROHIBIDA CUALQUIER MODIFICACIÓN UNILATERAL DEL MISMO."

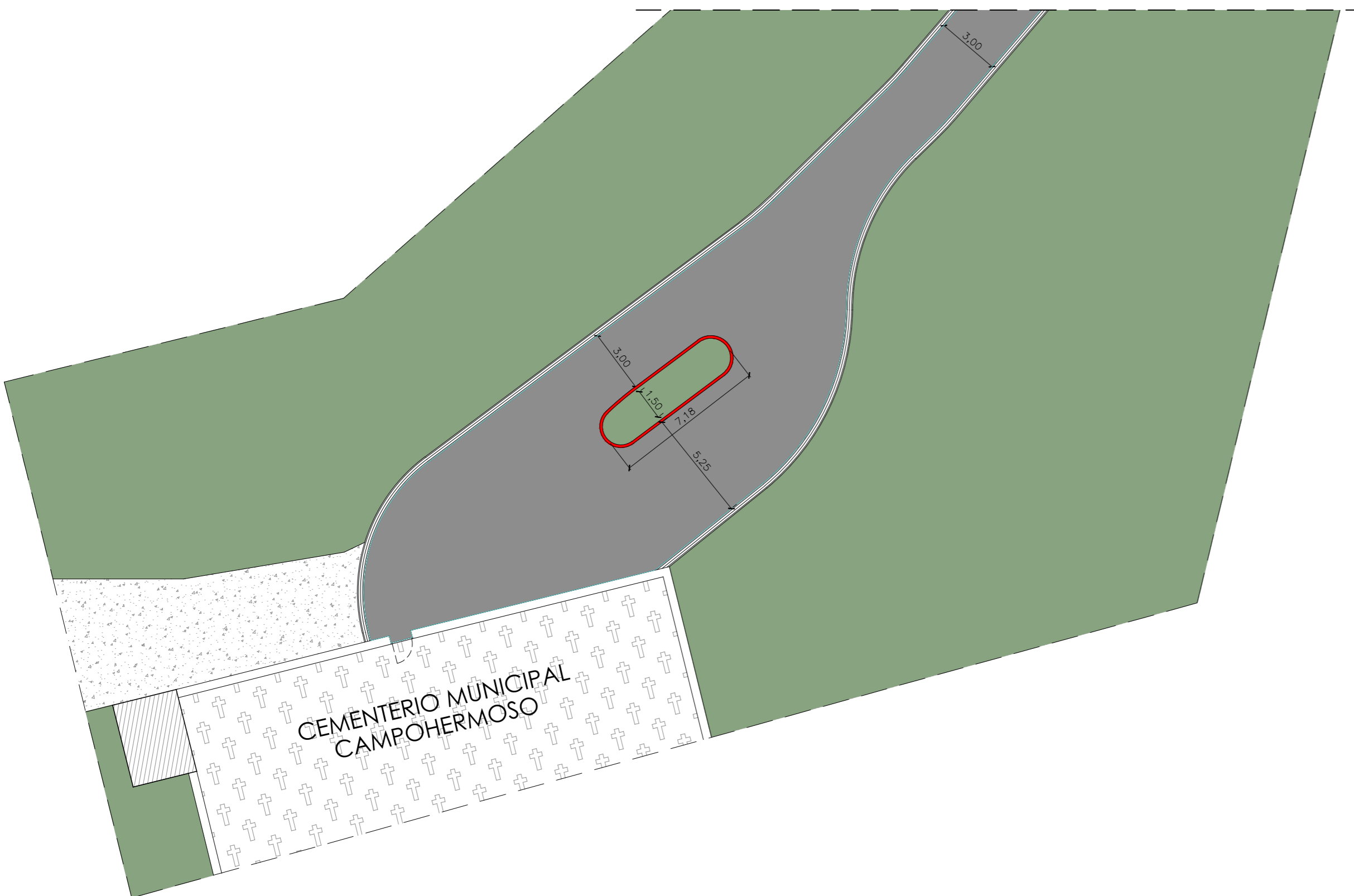

ACCESO CEMENTERIO MUNICIPAL DE CAMPOHERMOSO
PAVIMENTACIÓN (TRAMO 2)
E:1/200

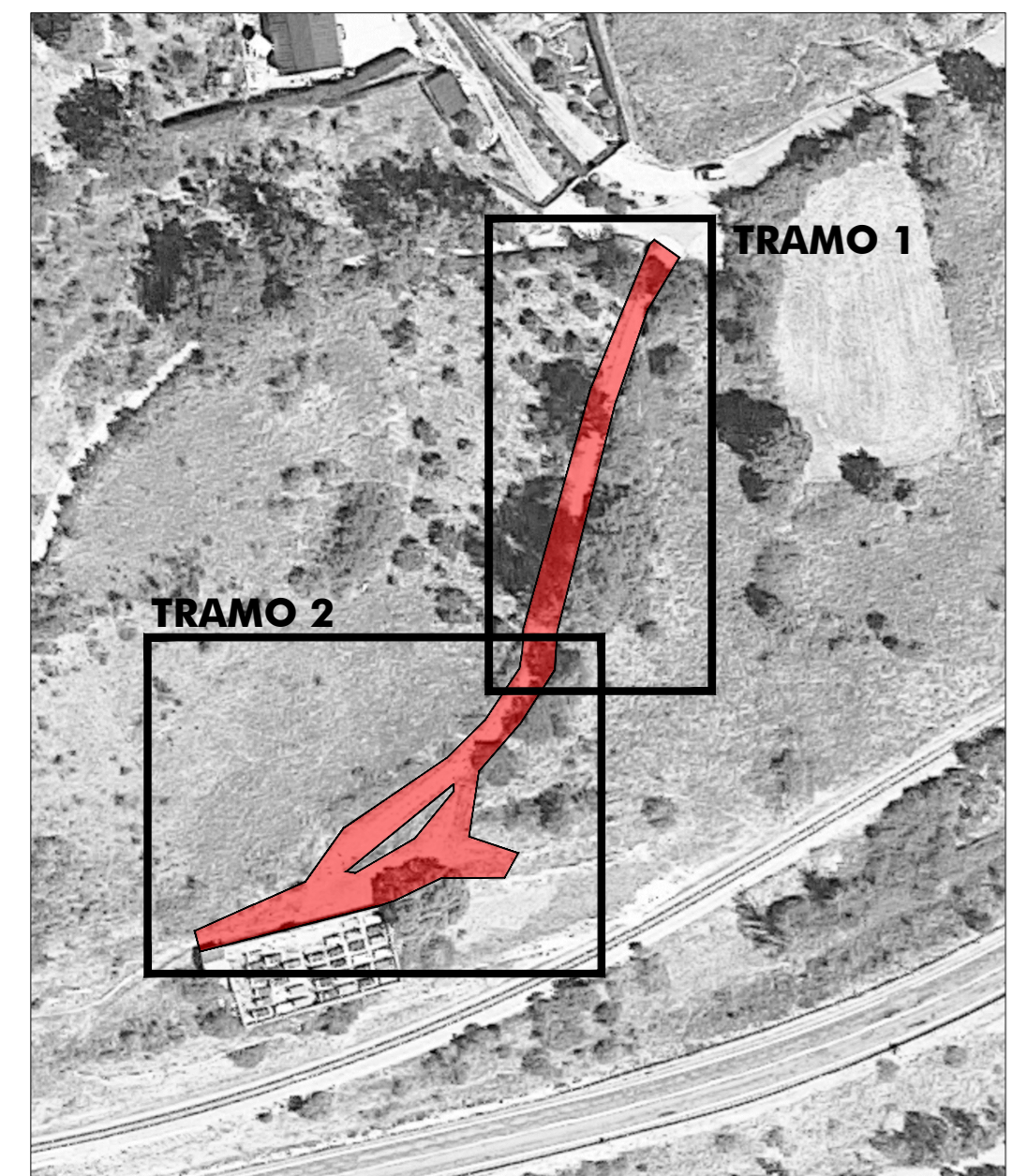

ACCESO A CEMENTERIO MUNICIPAL DE CAMPOHERMOSO
E:1/1000



ACCESO CEMENTERIO MUNICIPAL DE CAMPOHERMOSO
PAVIMENTACIÓN (TRAMO 1)
E:1/200

	PAVIMENTO EXISTENTE
	NUEVO PAVIMENTO (ASFALTADO) 484,20 m ²
	NUEVA RÍGOLA DE HORMIGÓN 235 ml.
	NUEVO IMBORNAL
	NUEVO BORDILLO DE HORMIGÓN 17,00ml



c/ El Chantre, 1 bajo
24005 - León -
tlf. +34 987 071 111
fax. +34 987 073 395
email: urbaq@urbaq.es

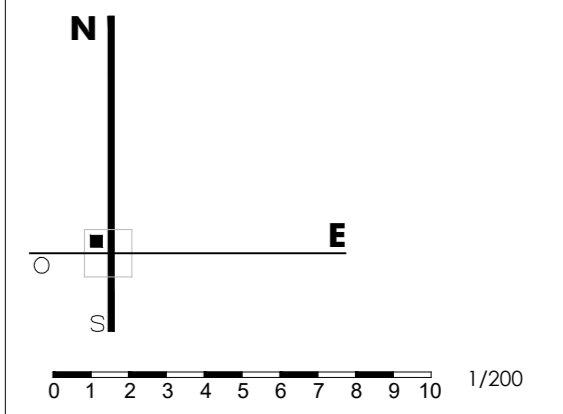

729
PROYECTO BÁSICO Y DE EJECUCIÓN
**PAVIMENTACIÓN DE CALLES EN
CAMPOHERMOSO Y SOPENA DE CURUEÑO**
PPCM 2017 - LOCALIDAD: CAMPOHERMOSO
PROPIEDAD
AYTO. LA VECILLA DE CURUEÑO
ESCALA @A2-1/200 JULIO 2017
PAVIMENTACIÓN
ACCESO CEMENTERIO (CAMPOHERMOSO) **A03**
Sustituye a Sustituido por

F.Li
Fernando Liébana Díez
arquitecto

"EL PRESENTE DOCUMENTO ES COPIA DE SU ORIGINAL. DEL QUE ES AUTOREL. ABADO IRRIBARTE. SU UTILIZACION TOTAL O PARCIAL, ASI COMO CUALQUIER REPRODUCCION O CESION A TERCEROS, REQUIEREN LA PREVIA AUTORIZACION. EMPRESA DE SU AUTOR, Quedando en todo caso prohibida cualquier modificación unilateral del mismo."

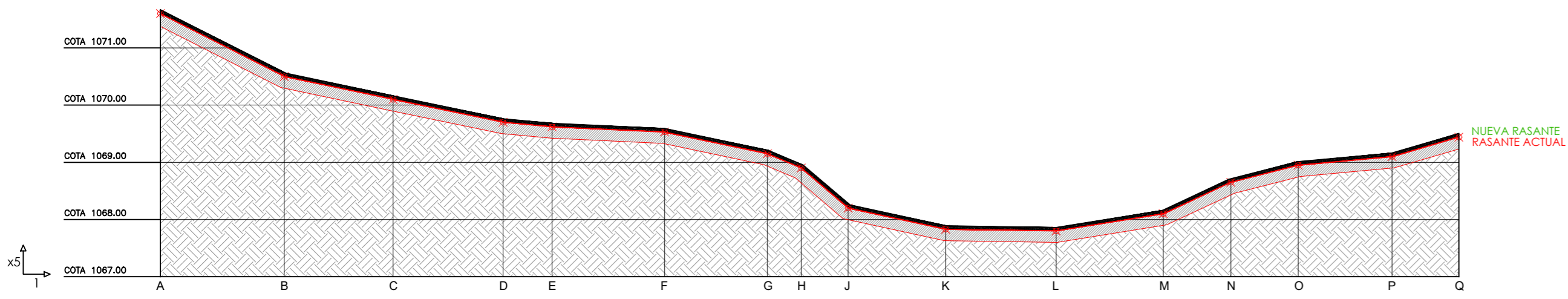

DESMONTE	0.00	0.00	0.00	0.00	0.00	0.00	0.00	0.00	0.00	0.00	0.00	0.00	0.00	0.00	0.00	0.00	0.00	0.00	0.00	0.00	0.00	0.00	0.00	0.00	
TERRAPLEN	0.00	0.00	0.00	0.00	0.00	0.00	0.00	0.00	0.00	0.00	0.00	0.00	0.00	0.00	0.00	0.00	0.00	0.00	0.00	0.00	0.00	0.00	0.00	0.00	
RASANTE TERRENO NUEVA	1071.60	1070.50	1070.10	1070.10	1069.70	1069.53	1069.15	1068.90	1068.20	1067.80	1067.80	1068.10	1068.65	1068.95	1069.10	1069.44	1069.44	1069.44	1069.44	1069.44	1069.44	1069.44	1069.44	1069.44	1069.44
RASANTE TERRENO ACTUAL	1071.60	1070.50	1070.10	1069.70	1069.62	1069.53	1069.15	1068.90	1068.20	1067.83	1067.83	1068.10	1068.65	1068.95	1069.10	1069.44	1069.44	1069.44	1069.44	1069.44	1069.44	1069.44	1069.44	1069.44	1069.44
DIST. ORIGEN	0.00	10.83	20.34	20.34	34.24	44.07	44.07	56.03	60.13	68.65	76.32	87.68	93.58	99.48	107.68	113.52	113.52	113.52	113.52	113.52	113.52	113.52	113.52	113.52	
DIST. PARCIALES	0.00	10.83	9.51	9.61	4.28	9.82	9.82	2.96	4.09	8.52	9.66	9.36	5.90	5.90	8.19	5.84	5.84	5.84	5.84	5.84	5.84	5.84	5.84	5.84	

SECCIÓN LONGITUDINAL ACCESO CEMENTERIO MUNICIPAL -CAMPOHERMOSO-
SECCIÓN A
E: 1/400

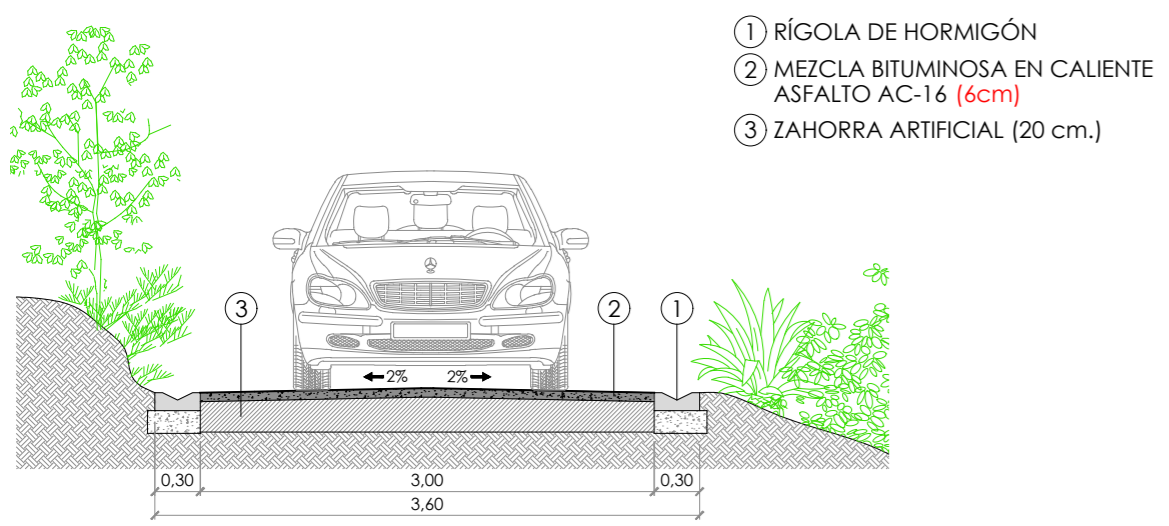

SECCION TRANSVERSAL A
E: 1/50



ACCESO A CEMENTERIO MUNICIPAL DE CAMPOHERMOSO
E: 1/1000

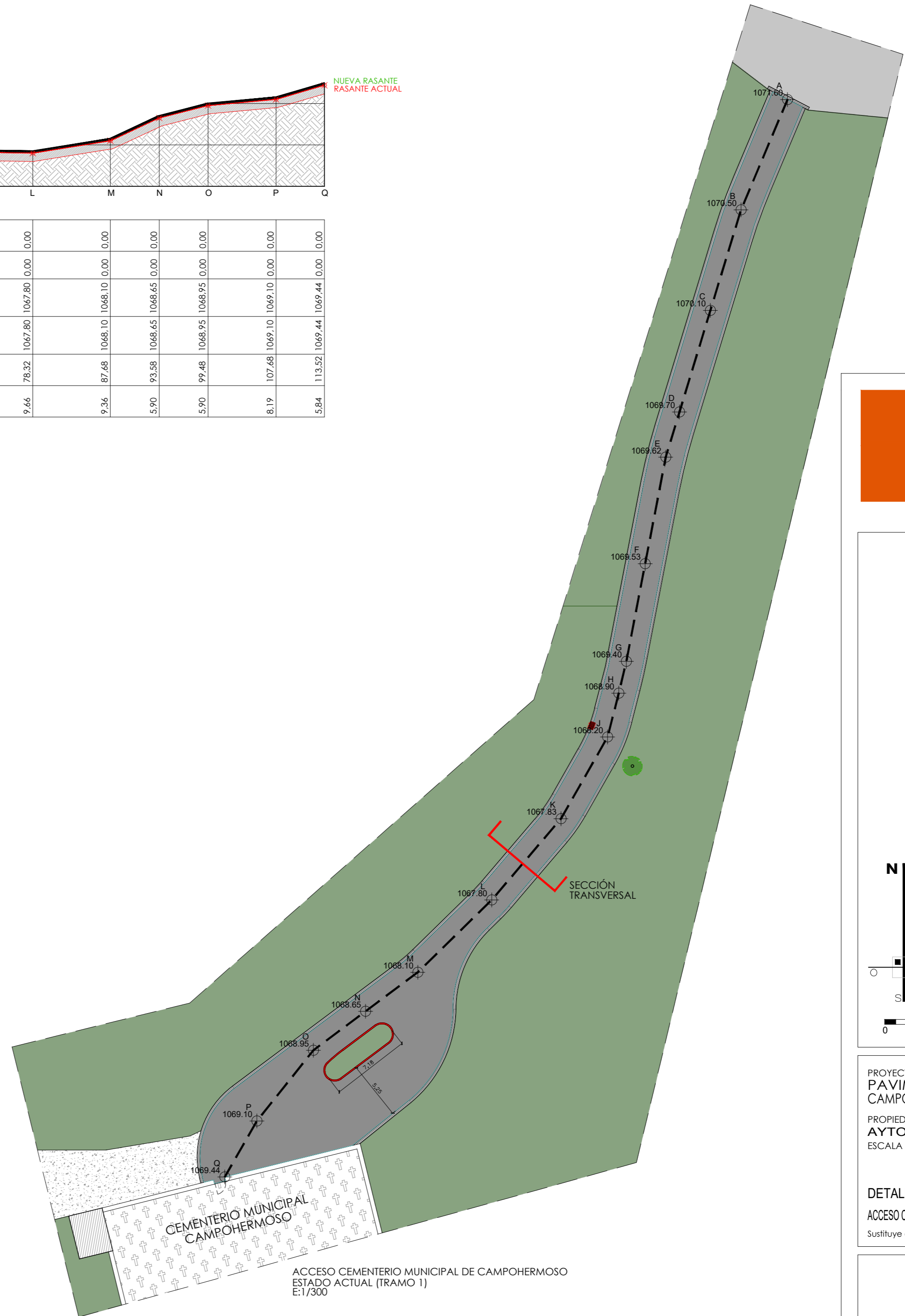

c/ El Chantre, 1 bajo
24005 - León -
tlf. +34 987 071 111
fax. +34 987 073 395
email: urbaq@urbaq.es

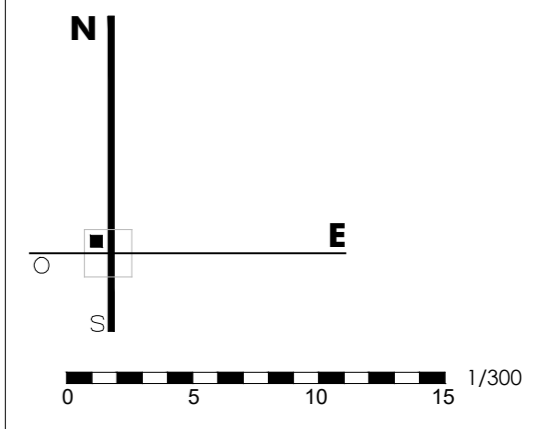

729
PROYECTO BÁSICO Y DE EJECUCIÓN
**PAVIMENTACIÓN DE CALLES EN
CAMPOHERMOSO Y SOPENA DE CURUEÑO**
PPCM 2017 - LOCALIDAD: CAMPOHERMOSO
PROPIEDAD
AYTO. LA VECILLA DE CURUEÑO
ESCALA @A2-1/300 JULIO 2017









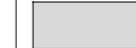

DETALLES PAVIMENTACIÓN
ACCESO CEMENTERIO (CAMPOHERMOSO)
Sustituye a Sustituido por

Fernando Liébana Díez
arquitecto

"EL PRESENTE DOCUMENTO ES COPIA DE SU ORIGINAL. DEL QUE ES AUTOR EL ABOGADO IRRIANTE SU UTILIZACIÓN TOTAL O PARCIAL, ASÍ COMO CUALQUIER REPRODUCCIÓN O CESIÓN A TERCEROS, REQUERIRÁ LA PREVIA AUTORIZACIÓN EXPRESA DE SU AUTOR, QUEDANDO EN TODO CASO PROHIBIDA CUALQUIER MODIFICACIÓN UNILATERAL DEL MISMO."

TRAMO 2

TRAMO 1

-  EDIFICACIONES
-  ZONA PAVIMENTADA EXISTENTE
-  ACERA HORMIGÓN EXISTENTE
-  FAROLA EXISTENTE
-  BOCA DE RIEGO EXISTENTE
-  ARQUETA EXISTENTE
-  TAPA SANEAMIENTO EXISTENTE (7uds)
-  TAPA ACOMETIDA EXISTENTE (2uds)
-  REJILLA SUMIDERO EXISTENTE
-  IMBORNAL EXISTENTE
-  POSTE HORMIGÓN

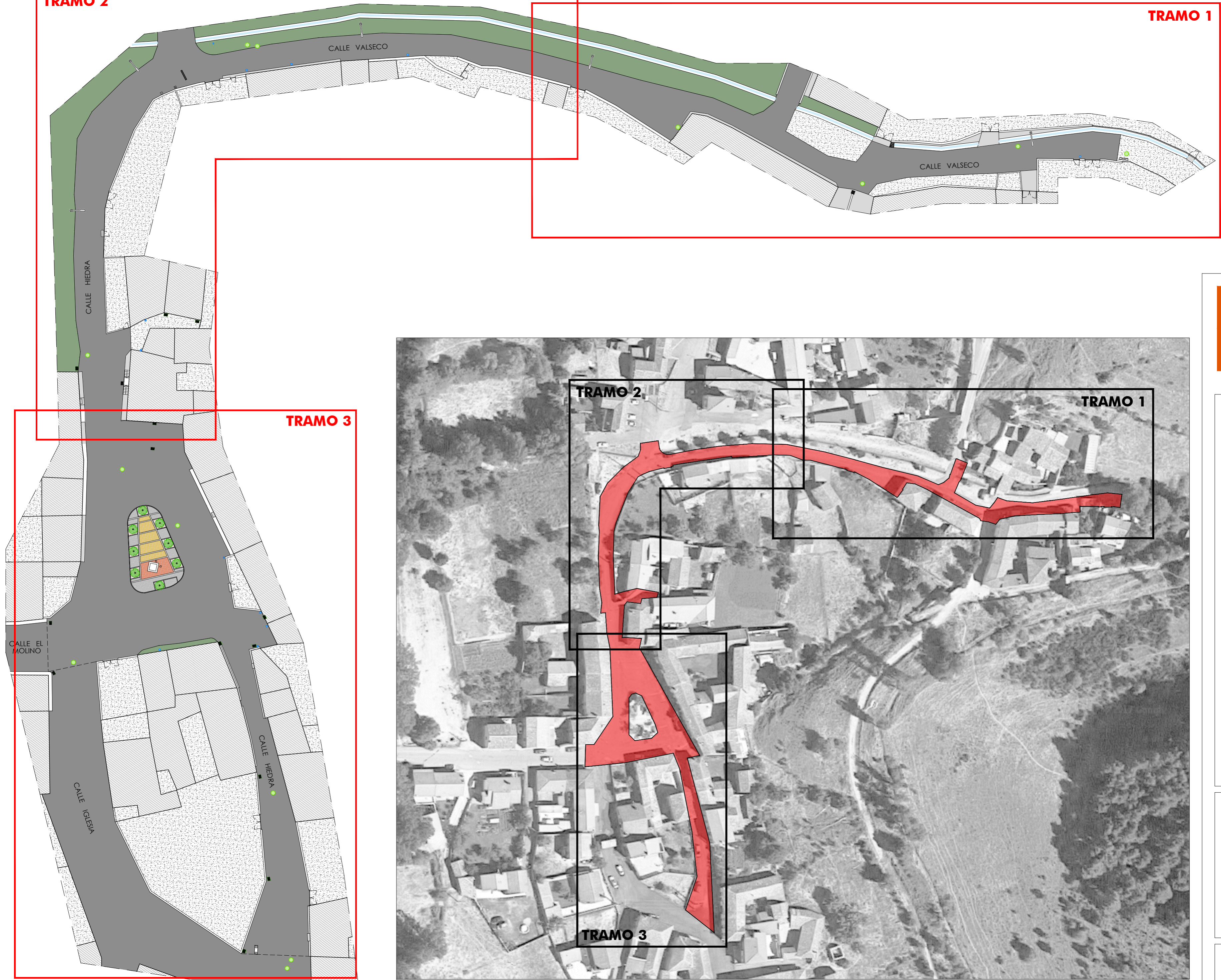

CALLE VALSECO Y CALLE HIEDRA -SOPENA DE CURUEÑO-
E:1/1000



c/ El Chantre, 1 bajo
24005 - León -
tlf. +34 987 071 111
fax. +34 987 073 395
email: urbaq@urbaq.es

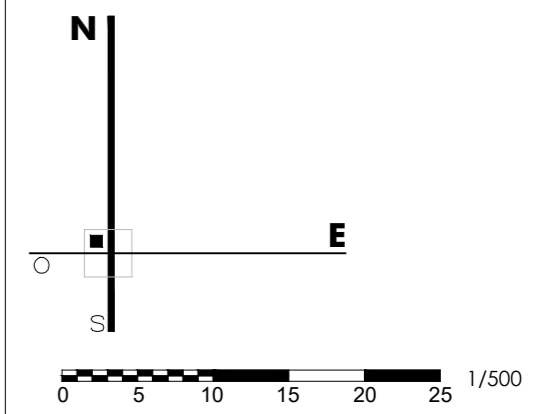

729
PROYECTO BÁSICO Y DE EJECUCIÓN
PAVIMENTACIÓN DE CALLES EN
CAMPOHERMOSO Y SOPENA DE CURUEÑO
PPCM 2017 - LOCALIDAD: SOPENA DE CURUEÑO
PROPIEDAD
AYTO. LA VECILLA DE CURUEÑO
ESCALA @A2-1/500 JULIO 2017

PLANO GUÍA CALLE VALSECO Y
CALLE HIEDRA EN SOPENA DE CURUEÑO
Sustituye a Sustituido por

A05





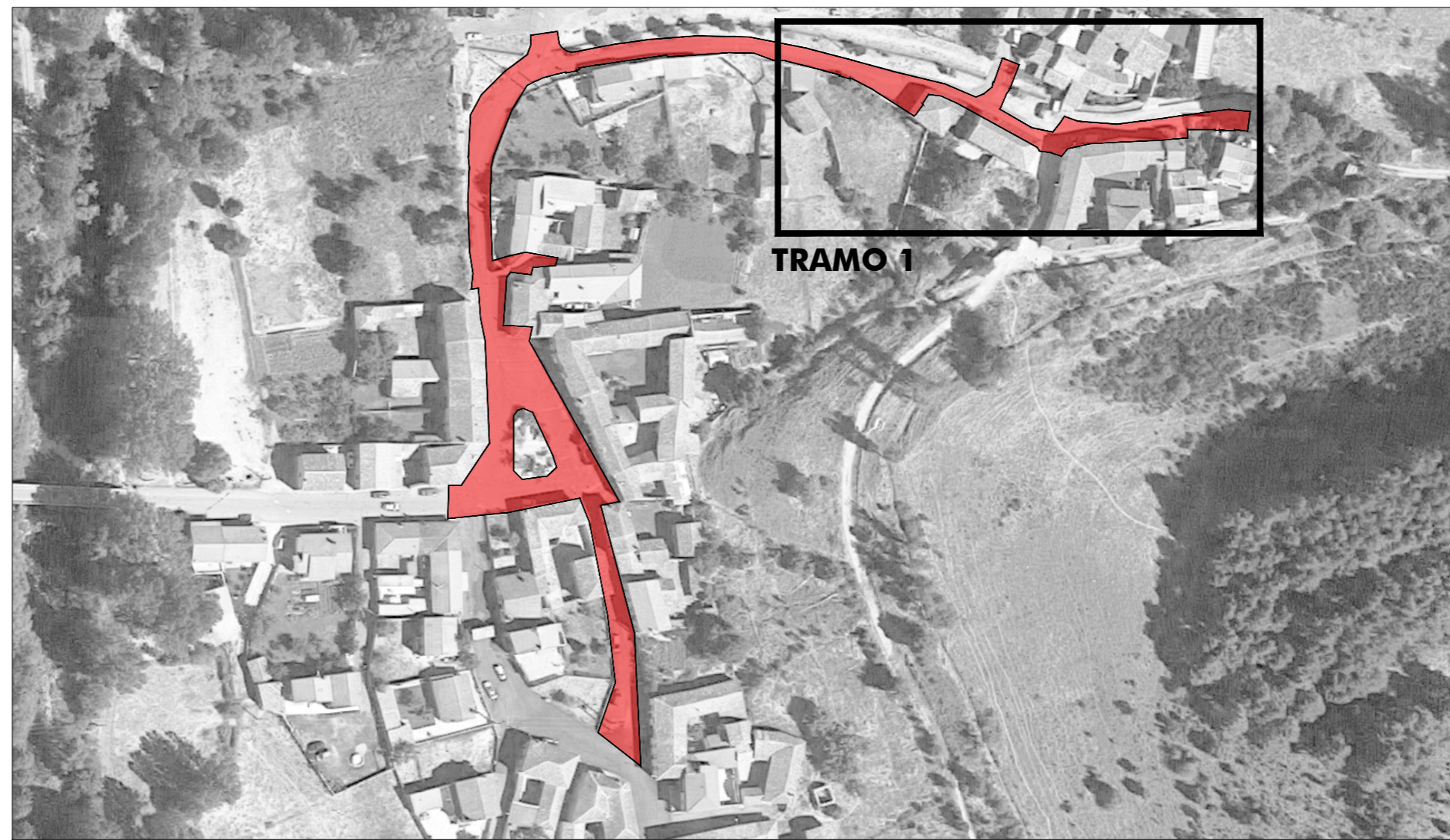





F.Li
Fernando Liébana Díez
arquitecto

EL PRESENTE DOCUMENTO ES COPIA DE SU ORIGINAL. DEL QUE ES AUTOR EL ABAJADO FIRMANTE. SU UTILIZACIÓN TOTAL O PARCIAL, ASÍ COMO CUALQUIER REPRODUCCIÓN O CESIÓN A TERCEROS, REQUIEREN LA PREVA AUTORIZACIÓN. EXPRESA DE SU AUTOR, QUEDANDO EN TODO CASO PROHIBIDA CUALQUIER MODIFICACIÓN UNILATERAL DEL MISMO.

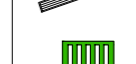

TRAMO 1

E:1/1500

-  EDIFICACIONES
-  ZONA PAVIMENTADA EXISTENTE
-  ACERA HORMIGÓN EXISTENTE
-  FAROLA EXISTENTE
-  BOCA DE RIEGO EXISTENTE
-  ARQUETA EXISTENTE
-  TAPA SANEAMIENTO EXISTENTE (7uds)
-  TAPA ACOMETIDA EXISTENTE (2uds)
-  REJILLA SUMIDERO EXISTENTE
-  IMBORNAL EXISTENTE
-  POSTE HORMIGÓN

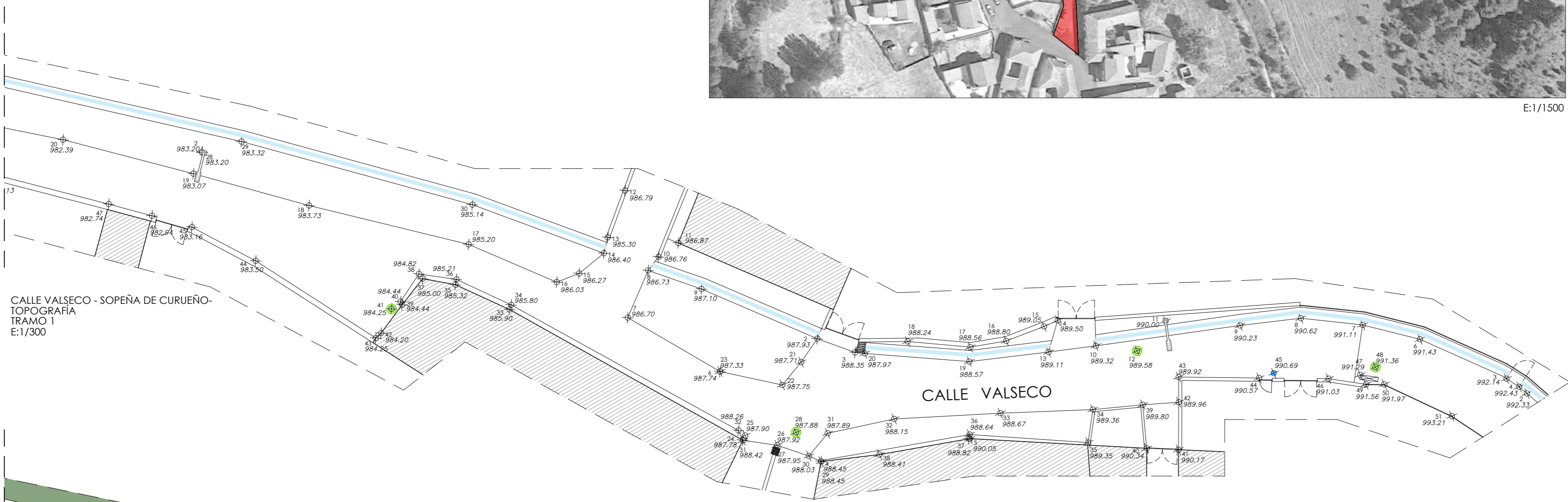

CALLE VALSECO - SOPENA DE CURUEÑO-
TOPOGRAFÍA
TRAMO 1
E:1/300

CALLE VALSECO

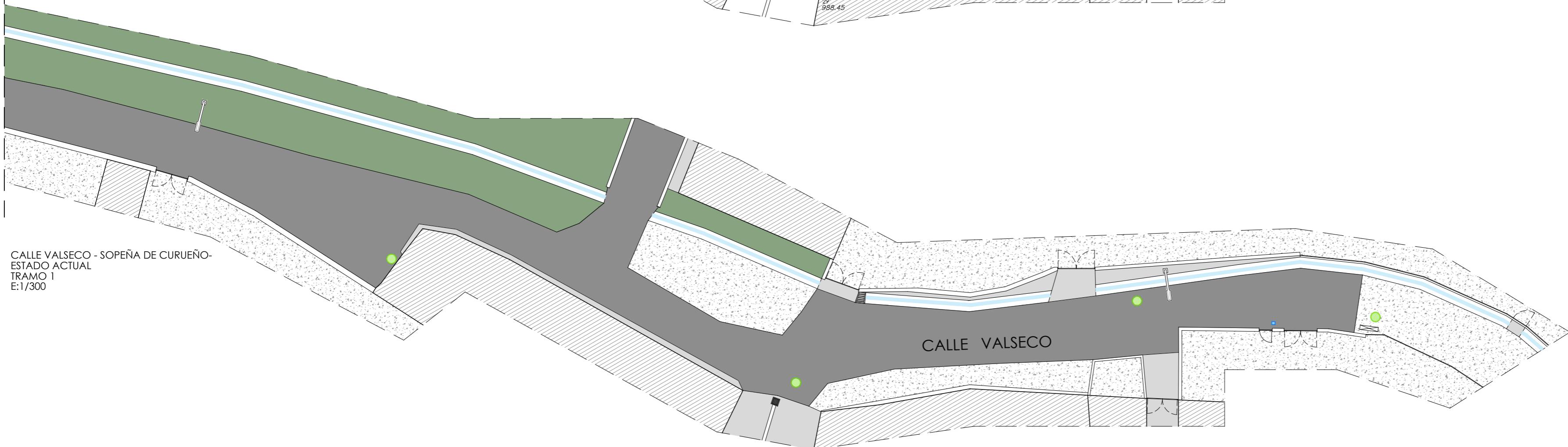

CALLE VALSECO - SOPENA DE CURUEÑO-
ESTADO ACTUAL
TRAMO 1
E:1/300

CALLE VALSECO



c/ El Chantre, 1 bajo
24005 - León -
tlf. +34 987 071 111
fax. +34 987 073 395
email: urbaq@urbaq.es

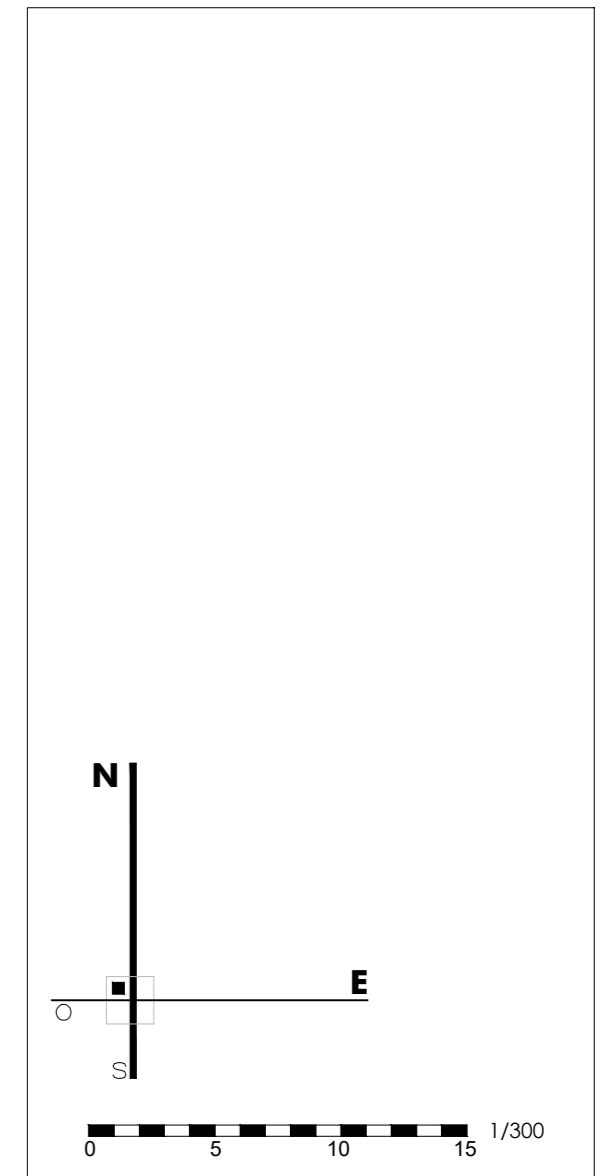









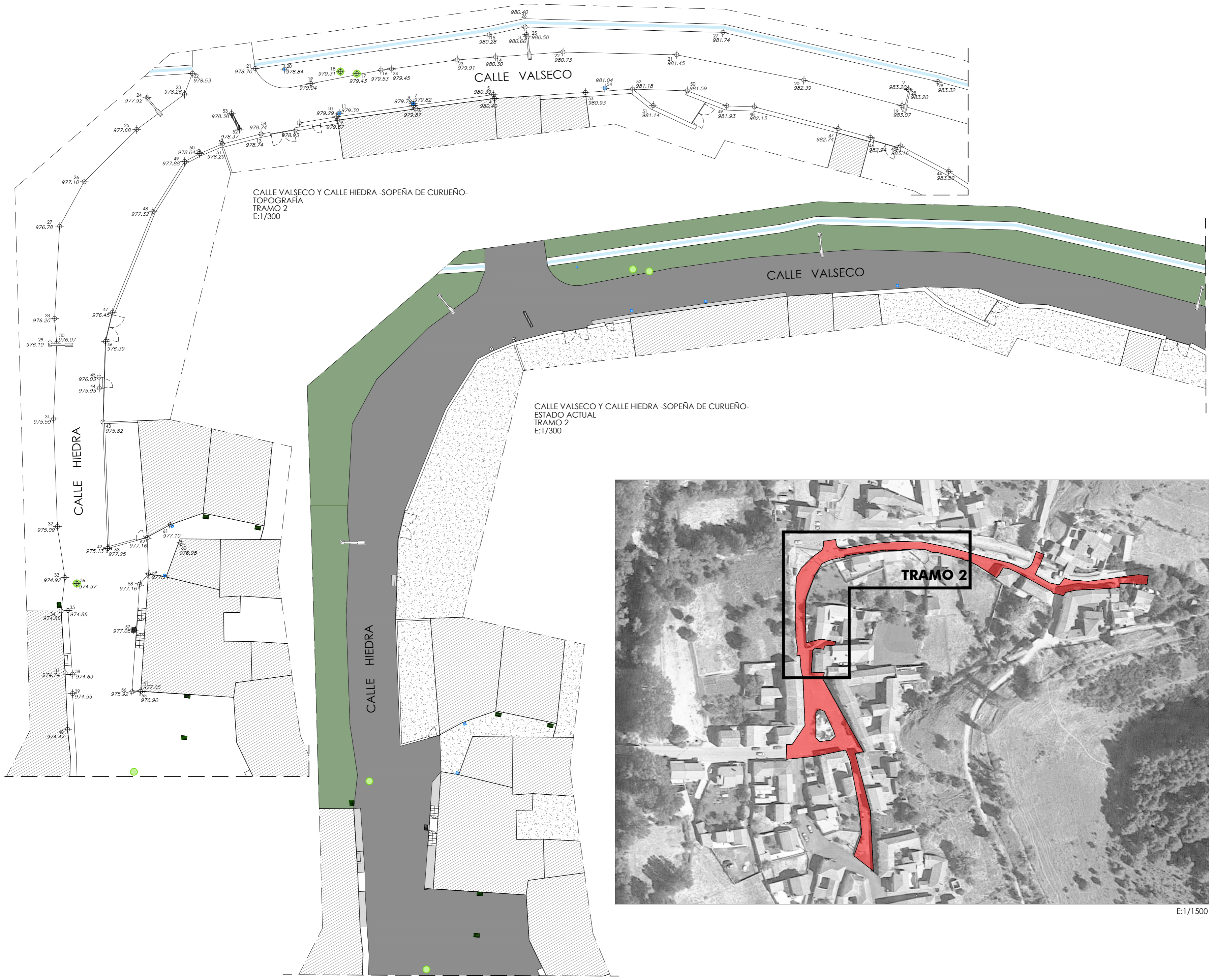



729
PROYECTO BÁSICO Y DE EJECUCIÓN
**PAVIMENTACIÓN DE CALLES EN
CAMPOHERMOSO Y SOPENA DE CURUEÑO**
PPCM 2017 - LOCALIDAD: SOPENA DE CURUEÑO
PROPIEDAD
AYTO. LA VECILLA DE CURUEÑO
ESCALA @A2-1/300 JULIO 2017

ESTADO ACTUAL Y TOPOGRAFÍA
VARIAS CALLES (SOPENA) TRAMO 1
Sustituye a Sustituido por

FLiL
Fernando Liébana Díez
arquitecto

"EL PRESENTE DOCUMENTO ES COPIA DE SU ORIGINAL. DEL QUE ES AUTOR EL ABAJO FIRMANTE. SU UTILIZACIÓN TOTAL O PARCIAL, ASÍ COMO CUALQUIER REPRODUCCIÓN O CESIÓN A TERCEROS, REQUIEREN LA PREVA AUTORIZACIÓN. EXPRESA DE SU AUTOR, QUEDANDO EN TODO CASO PROHIBIDA CUALQUIER MODIFICACIÓN UNILATERAL DEL MISMO."



-  EDIFICACIONES
-  ZONA PAVIMENTADA EXISTENTE
-  ACERA HORMIGÓN EXISTENTE
-  FAROLA EXISTENTE
-  BOCA DE RIEGO EXISTENTE
-  ARQUETA EXISTENTE
-  TAPA SANEAMIENTO EXISTENTE (7uds)
-  TAPA ACOMETIDA EXISTENTE (2uds)
-  REJILLA SUMIDERO EXISTENTE
-  IMBORNAL EXISTENTE
-  POSTE HORMIGÓN



c/ El Chantre, 1 bajo
 24005 - León -
 tlf. +34 987 071 111
 fax. +34 987 073 395
 email: urbaq@urbaq.es

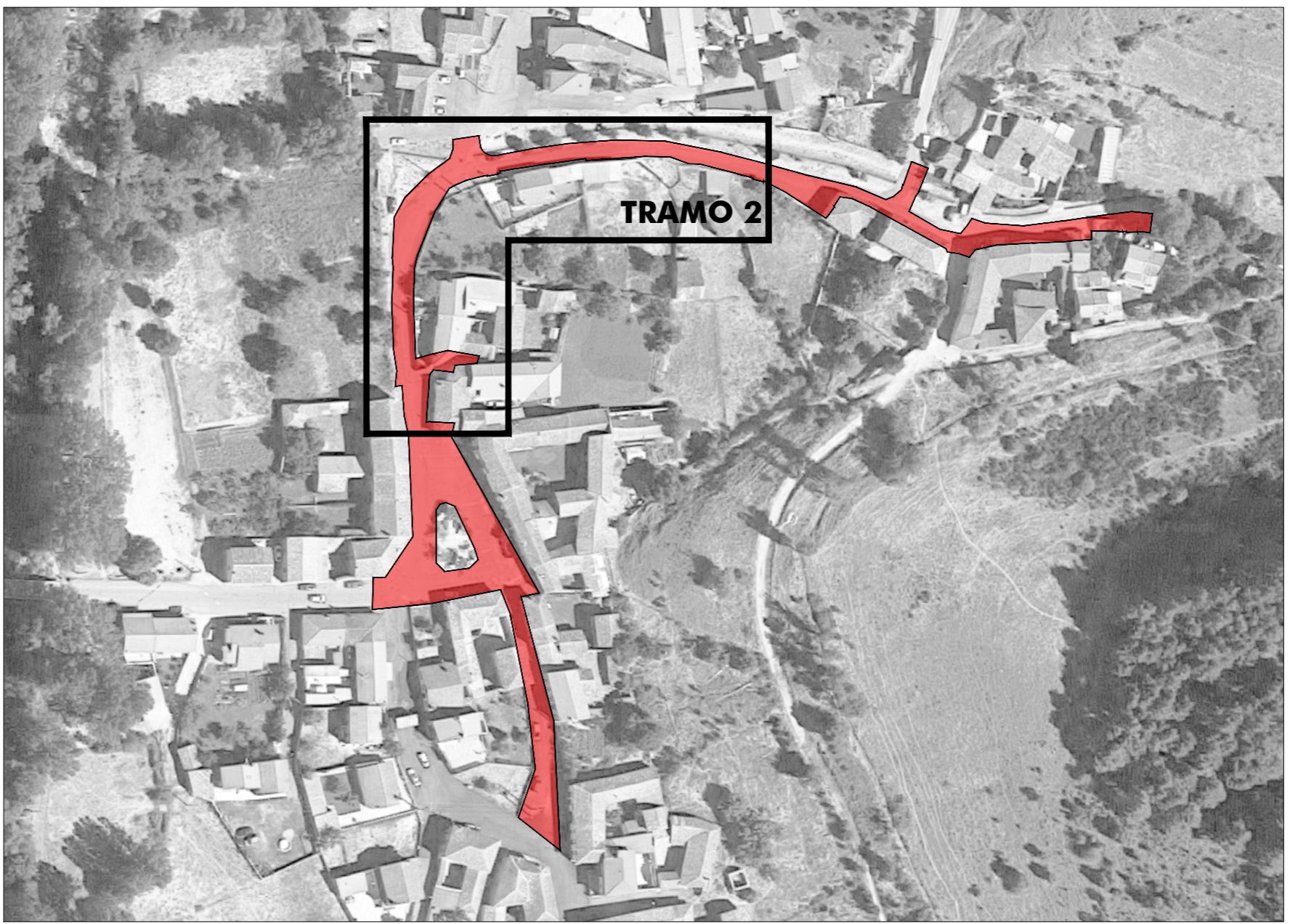

E:1/1500

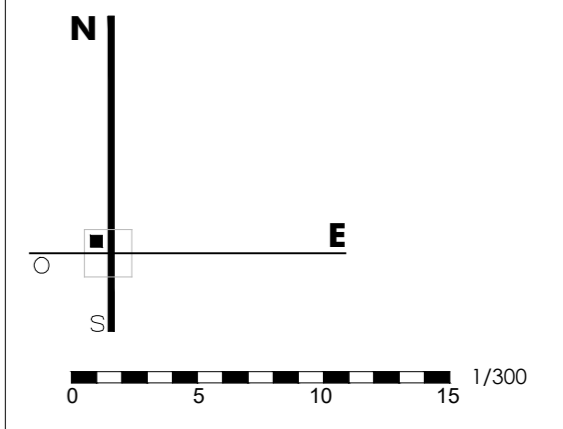

729
 PROYECTO BÁSICO Y DE EJECUCIÓN
**PAVIMENTACIÓN DE CALLES EN
 CAMPOHERMOSO Y SOPENA DE CURUEÑO**
 PPCM 2017 - LOCALIDAD: SOPENA DE CURUEÑO
 PROPIEDAD
AYTO. LA VECILLA DE CURUEÑO
 ESCALA @A2-1/300 JULIO 2017

ESTADO ACTUAL Y TOPOGRAFÍA **A06.2**
 VARIAS CALLES (SOPENA) TRAMO 2
 Sustituye a Sustituido por

FLiL
 Fernando Liébana Díez
 arquitecto







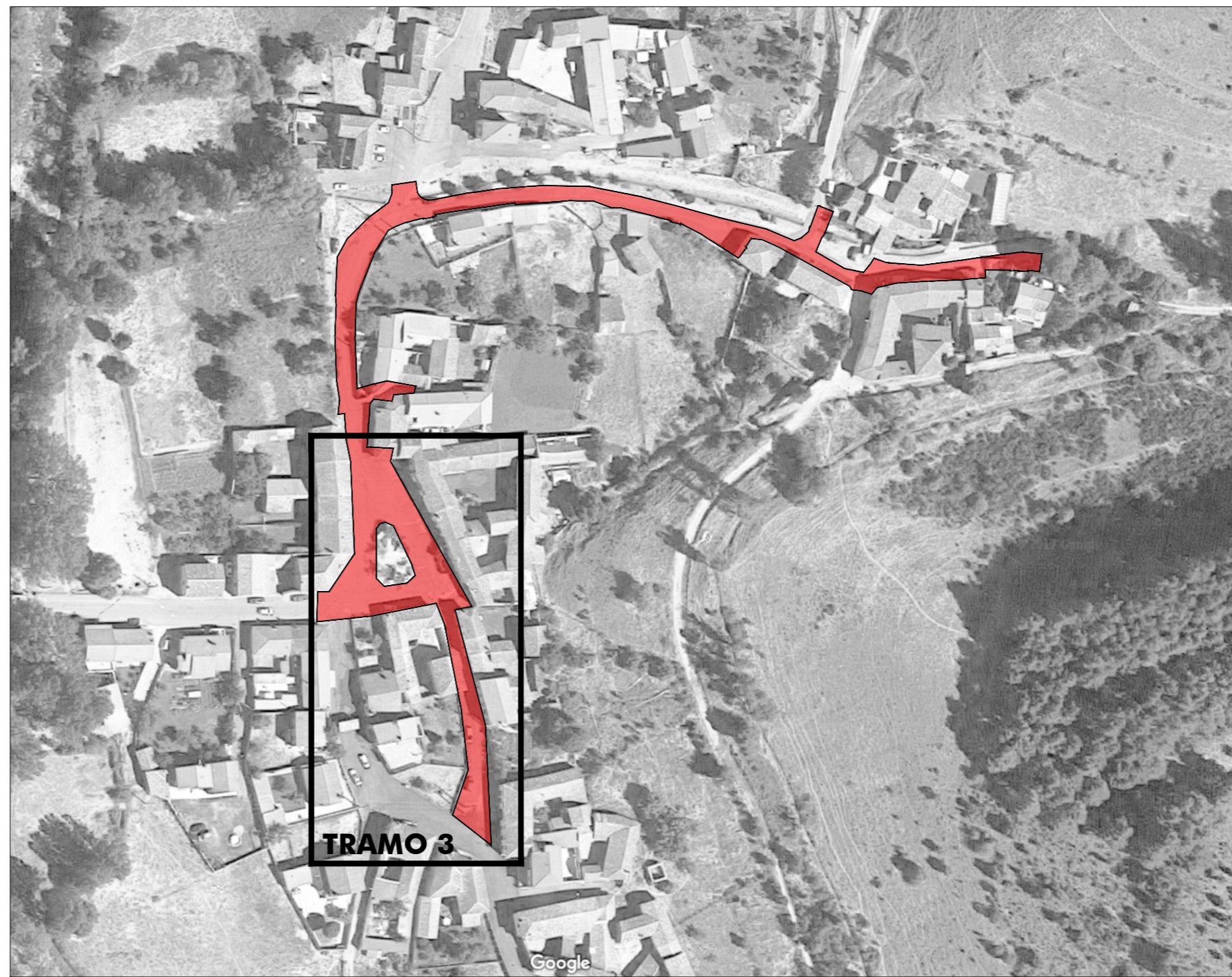



"EL PRESENTE DOCUMENTO ES COPIA DE SU ORIGINAL, DEL QUE ES AUTOR EL ABAJADO PRIMATE. SU UTILIZACION TOTAL O PARCIAL, ASI COMO CUALQUIER REPRODUCCION O GESION A TERCEROS, REQUIEREN LA PREVIA AUTORIZACION. EXPRESA DE SU AUTOR, QUEDANDO EN TODO CASO PROHIBIDA CUALQUIER MODIFICACION UNILATERAL DEL MISMO."



CALLE VALSECO Y CALLE HIEDRA -SOPENA DE CURUEÑO-
ESTADO ACTUAL
TRAMO 3
E:1/200



E:1/1500

-  EDIFICACIONES
-  ZONA PAVIMENTADA EXISTENTE
-  ACERA HORMIGÓN EXISTENTE
-  FAROLA EXISTENTE
-  BOCA DE RIEGO EXISTENTE
-  ARQUETA EXISTENTE
-  TAPA SANEAMIENTO EXISTENTE (7uds)
-  TAPA ACOMETIDA EXISTENTE (2uds)
-  REJILLA SUMIDERO EXISTENTE
-  IMBORNAL EXISTENTE
-  POSTE HORMIGÓN



c/ El Chantre, 1 bajo
24005 - León -
tlf. +34 987 071 111
fax. +34 987 073 395
email: urbaq@urbaq.es

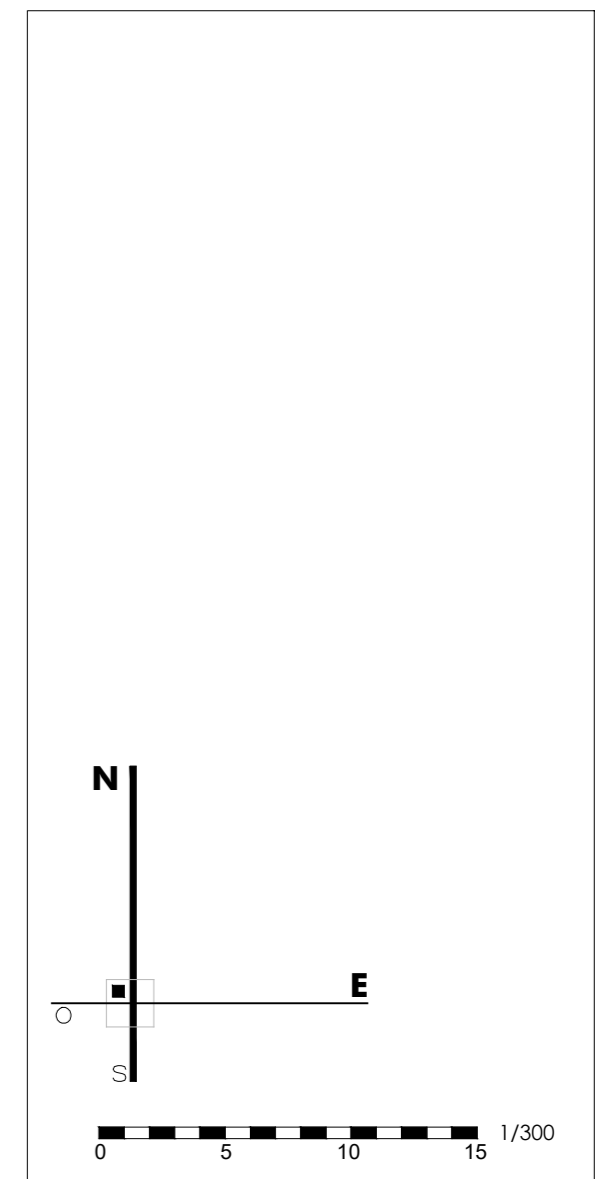

729
PROYECTO BÁSICO Y DE EJECUCIÓN
**PAVIMENTACIÓN DE CALLES EN
CAMPOHERMOSO Y SOPENA DE CURUEÑO**
PPCM 2017 - LOCALIDAD: SOPENA DE CURUEÑO
PROPIEDAD
AYTO. LA VECILLA DE CURUEÑO
ESCALA @A2-1/300 JULIO 2017

ESTADO ACTUAL **A06.3**
VARIAS CALLES (SOPENA) TRAMO 3
Sustituye a Sustituido por

FLiL
arquitecto Fernando Liébana Díez





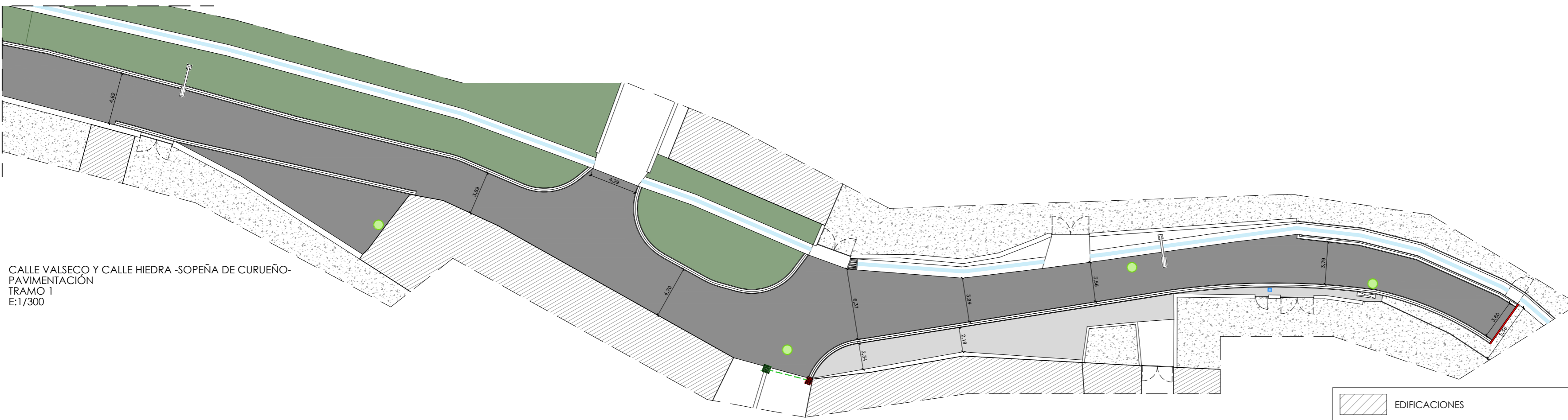



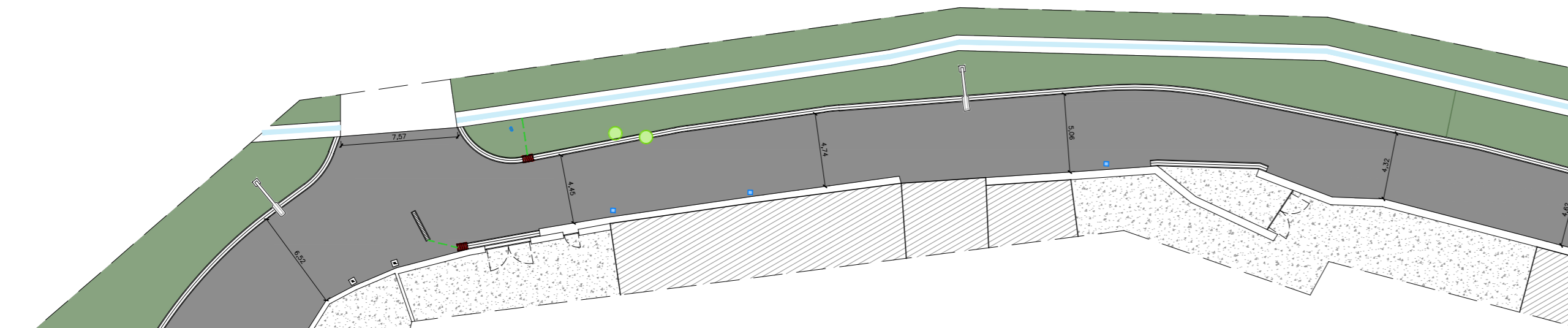



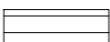

"EL PRESENTE DOCUMENTO ES COPIA DE SU ORIGINAL, DEL QUE ES AUTOR EL ABAJO FIRMANTE. SU UTILIZACIÓN TOTAL O PARCIAL, ASÍ COMO CUALQUIER REPRODUCCIÓN O CESIÓN A TERCEROS, REQUIEREN LA PREVA AUTORIZACIÓN. EMPRESA DE SU AUTOR, QUEDANDO EN TODO CASO PROHIBIDA CUALQUIER MODIFICACIÓN UNILATERAL DEL MISMO."

CALLE VALSECO Y CALLE HIEDRA -SOPENA DE CURUEÑO-
PAVIMENTACIÓN
TRAMO 1
E:1/300



CALLE VALSECO Y CALLE HIEDRA -SOPENA DE CURUEÑO-
PAVIMENTACIÓN
TRAMO 2
E:1/300

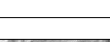

-  EDIFICACIONES
-  ZONA A PAVIMENTAR
3.159,8 m²
-  ACERA HORMIGÓN EXISTENTE
147 ml.
-  ZONA PAVIMENTO EXISTENTE
-  NUEVA RÍGOLA DE HORMIGÓN
400,50 ml (40cm)
-  NUEVO BORDILLO DE HORMIGÓN
5,60ml
-  FAROLA EXISTENTE
-  BOCA DE RIEGO EXISTENTE
-  ARQUETA EXISTENTE
-  TAPA SANEAMIENTO EXISTENTE
-  TAPA ACOMETIDA EXISTENTE
-  REJILLA SUMIDERO EXISTENTE
-  IMBORNAL EXISTENTE
-  NUEVO IMBORNAL CONECTADO
A RED EXISTENTE (6 uds)
-  POSTE HORMIGÓN

CALLE HIEDRA

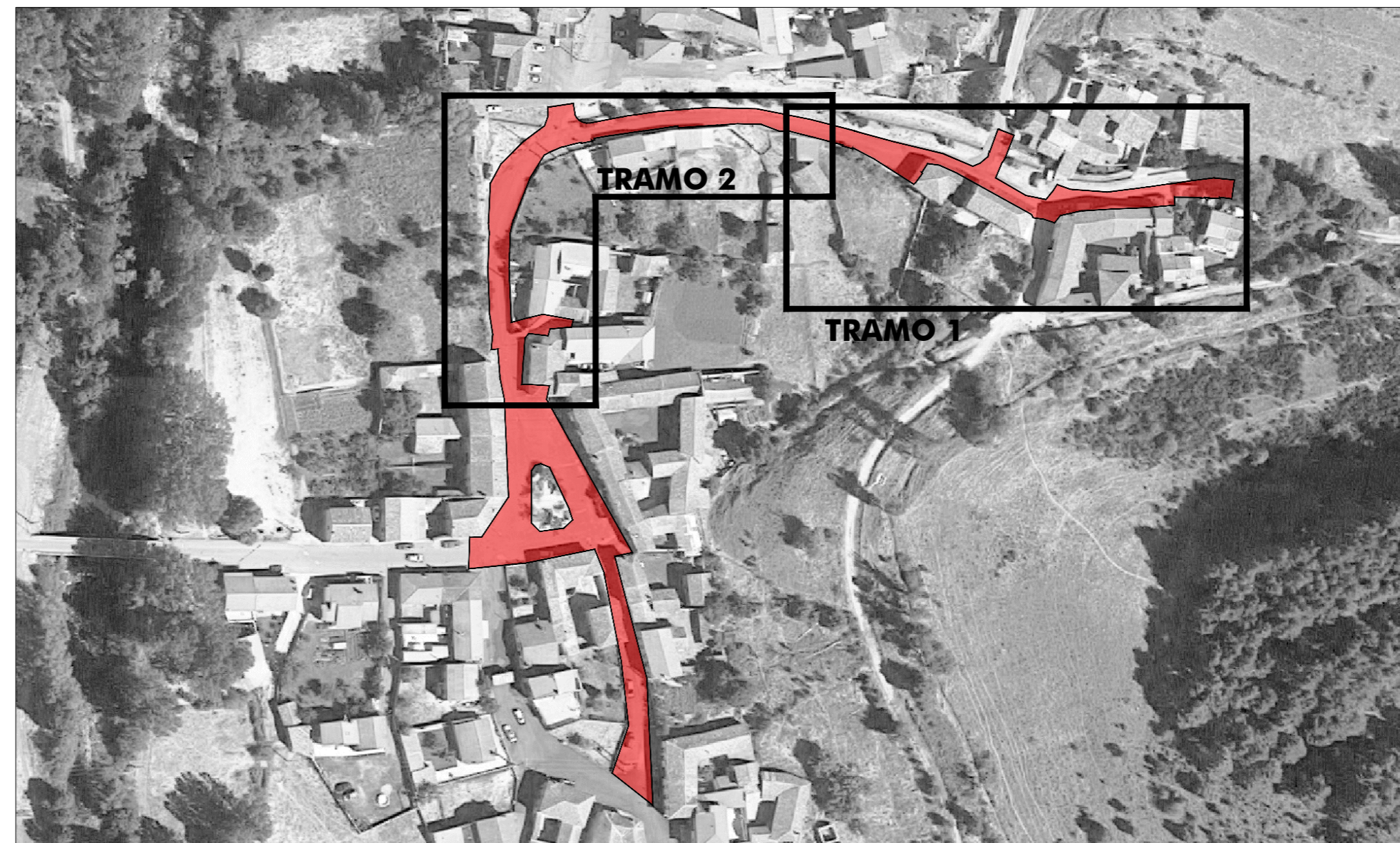

CALLE VALSECOY CALLE HIEDRA -SOPENA DE CURUEÑO-
E:1/1500



c/ El Chantre, 1 bajo
24005 - León -
tlf. +34 987 071 111
fax.+34 987 073 395
email: urbaq@urbaq.es

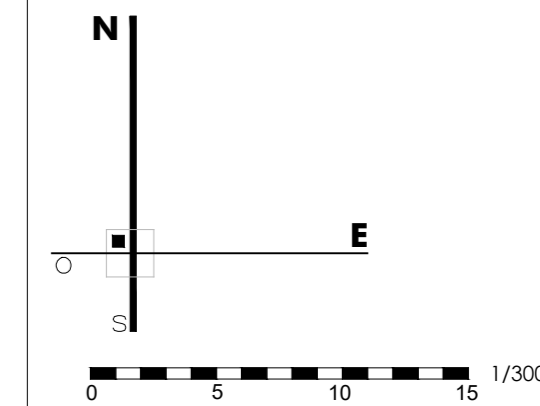

729
PROYECTO BÁSICO Y DE EJECUCIÓN
PAVIMENTACIÓN DE CALLES EN
CAMPOHERMOSO Y SOPENA DE CURUEÑO
PPCM 2017 -LOCALIDAD: SOPENA DE CURUEÑO
PROPIEDAD
AYTO. LA VECILLA DE CURUEÑO
ESCALA @A2-1/300 JULIO 2017

PAVIMENTACIÓN DE VARIAS CALLES
SOPENA DE CURUEÑO TRAMOS 1 y 2
Sustituye a Sustituido por

A07.1
F.Li
Fernando Liébana Díez
arquitecto







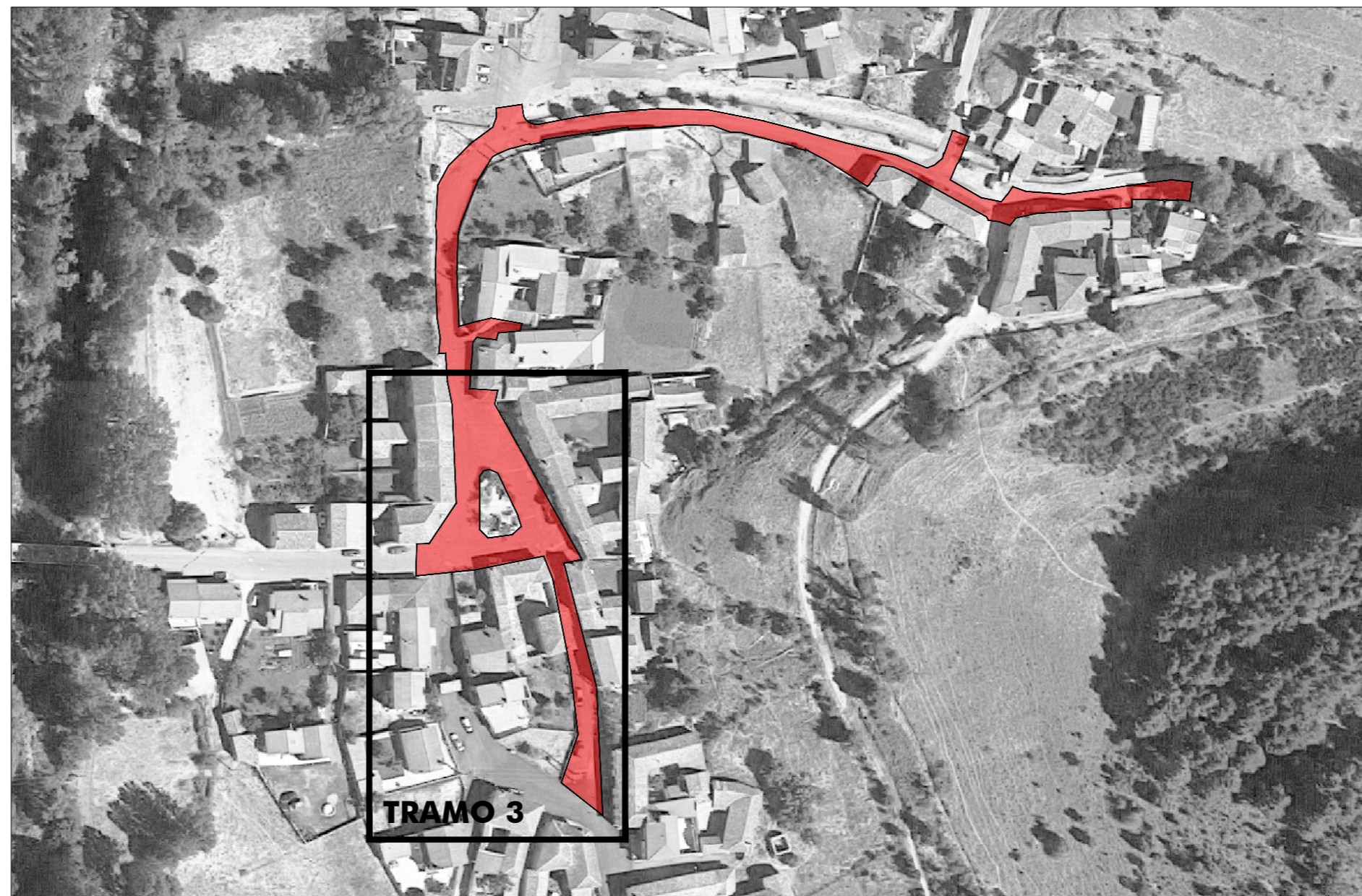







"EL PRESENTE DOCUMENTO ES COPIA DE SU ORIGINAL. DEL QUE ES AUTOR EL ABAJADO FRIANTE. SU UTILIZACION TOTAL O PARCIAL, ASI COMO CUALQUIER REPRODUCCION O CESION A TERCEROS, REQUIEREA LA PREVIA AUTORIZACION. EMPRESA DE SU AUTOR, QUEDANDO EN TODO CASO PROHIBIDA CUALQUIER MODIFICACION UNILATERAL DEL MISMO."



CALLE VALSECO Y CALLE HIEDRA -SOPENA DE CURUEÑO-
PAVIMENTACIÓN
TRAMO 3
E:1/300



CALLE VALSECOY CALLE HIEDRA -SOPENA DE CURUEÑO-
E:1/1500

-  EDIFICACIONES
-  ZONA A PAVIMENTAR
3.159,8 m²
-  ACERA HORMIGÓN EXISTENTE
147 ml.
-  ZONA PAVIMENTO EXISTENTE
-  NUEVA RÍGOLA DE HORMIGÓN
400,50 ml (40cm)
-  NUEVO BORDILLO DE HORMIGÓN
5,60ml
-  FAROLA EXISTENTE
-  BOCA DE RIEGO EXISTENTE
-  ARQUETA EXISTENTE
-  TAPA SANEAMIENTO EXISTENTE
-  TAPA ACOMETIDA EXISTENTE
-  REJILLA SUMIDERO EXISTENTE
-  IMBORNAL EXISTENTE
-  NUEVO IMBORNAL CONECTADO
A RED EXISTENTE (6 uds)
-  POSTE HORMIGÓN



c/ El Chantre, 1 bajo
24005 - León -
tlf. +34 987 071 111
fax.+34 987 073 395
email: urbaq@urbaq.es

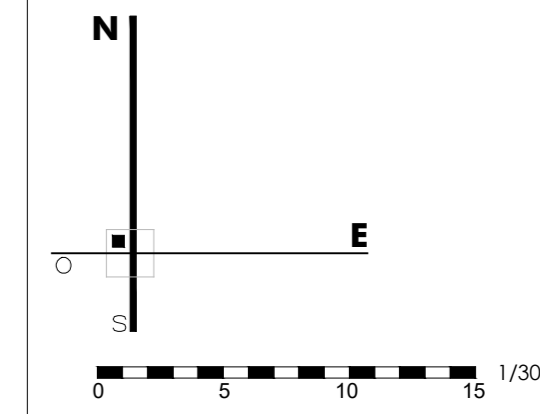

729
PROYECTO BÁSICO Y DE EJECUCIÓN
**PAVIMENTACIÓN DE CALLES EN
CAMPOHERMOSO Y SOPENA DE CURUEÑO**
PPCM 2017 - LOCALIDAD: SOPENA DE CURUEÑO
PROPIEDAD
AYTO. LA VECILLA DE CURUEÑO
ESCALA @A2-1/300 JULIO 2017



PAVIMENTACIÓN DE VARIAS CALLES
SOPENA DE CURUEÑO TRAMO 3
Sustituye a Sustituido por

F.L.D.
Fernando Liébana Díez
arquitecto

"EL PRESENTE DOCUMENTO ES COPIA DE SU ORIGINAL, DEL QUE ES AUTOR EL ABAJO FIRMANTE. SU UTILIZACIÓN TOTAL O PARCIAL, ASÍ COMO CUALQUIER REPRODUCCIÓN O CESIÓN A TERCEROS, REQUIEREN LA PREVA AUTORIZACIÓN. EMPRESA DE SU AUTOR, QUEDANDO EN TODO CASO PROHIBIDA CUALQUIER MODIFICACIÓN UNILATERAL DEL MISMO."

CALLE VALSECO Y CALLE HIEDRA -SOPENA DE CURUEÑO-
PAVIMENTACIÓN
TRAMO 1
E:1/300

CALLE VALSECO Y CALLE HIEDRA -SOPENA DE CURUEÑO-
PAVIMENTACIÓN
TRAMO 2
E:1/300

	CAJEADO (115,10 m ²)
	FRESADO ASFALTO EXISTENTE (1m) (276,70 m ²)

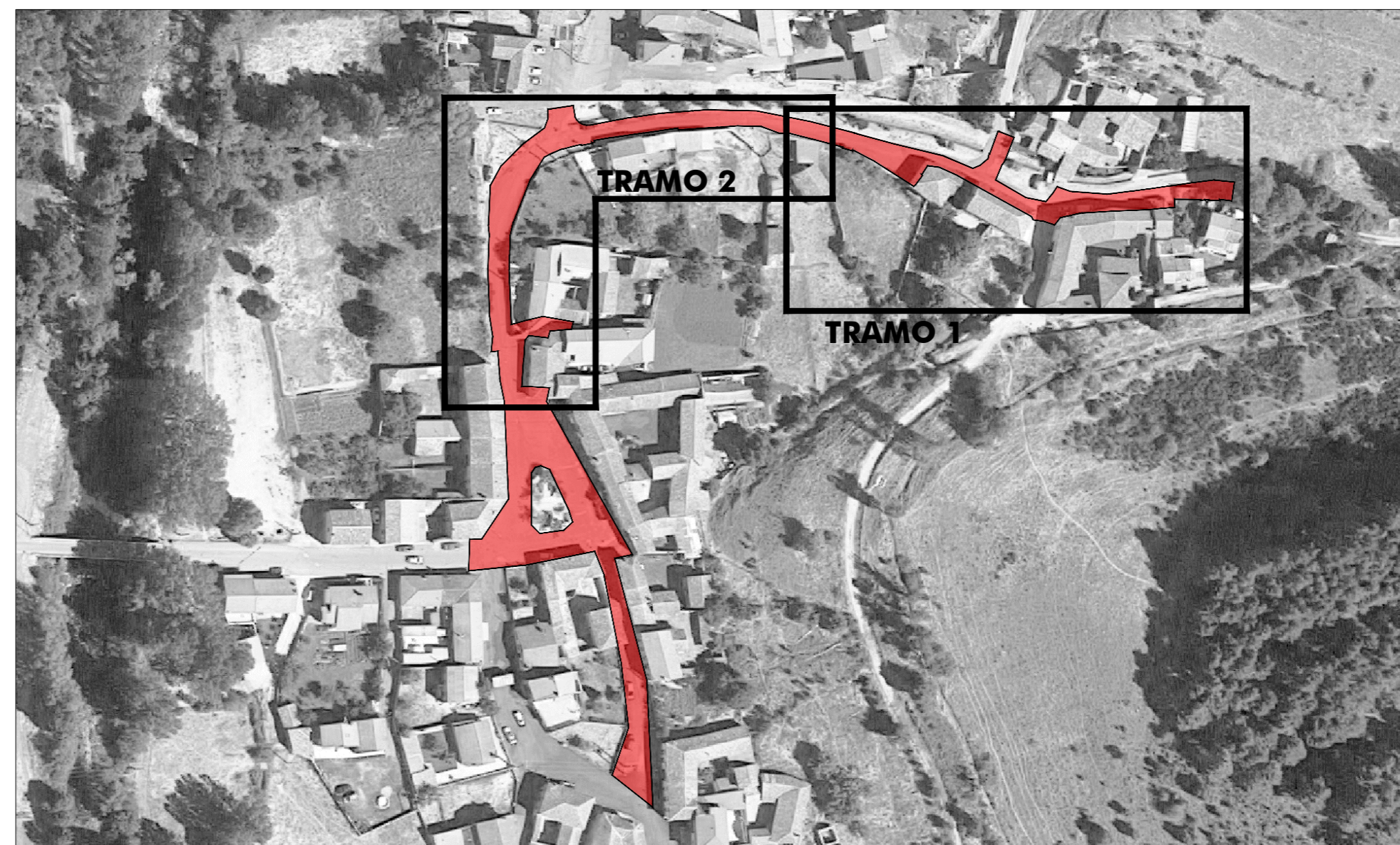

CALLE VALSECO Y CALLE HIEDRA -SOPENA DE CURUEÑO-
E:1/1500



c/ El Chantre, 1 bajo
24005 - León -
tlf. +34 987 071 111
fax.+34 987 073 395
email: urbaq@urbaq.es

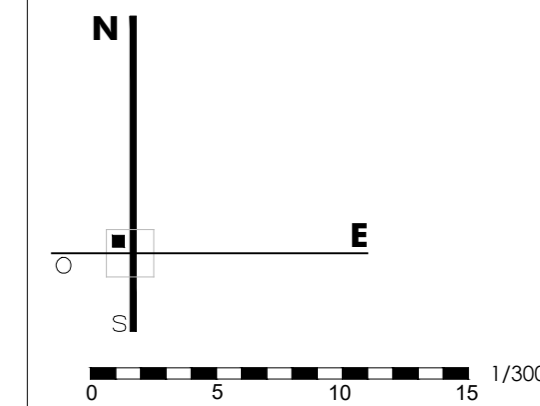

729
PROYECTO BÁSICO Y DE EJECUCIÓN
PAVIMENTACIÓN DE CALLES EN
CAMPOHERMOSO Y SOPENA DE CURUEÑO
PPCM 2017 -LOCALIDAD: SOPENA DE CURUEÑO
PROPIEDAD
AYTO. LA VECILLA DE CURUEÑO
ESCALA @A2-1/300 JULIO 2017

FRESADOS Y CAJEADOS
SOPENA DE CURUEÑO TRAMOS 1 y 2
Sustituye a Sustituido por

FLiL
Fernando Liébana Díez
arquitecto

EL PRESENTE DOCUMENTO ES COPIA DE SU ORIGINAL. DEL QUE ES AUTOR EL ABOGADO FIRMANTE. SU UTILIZACIÓN TOTAL O PARCIAL, ASÍ COMO CUALQUIER REPRODUCCIÓN O CESIÓN A TERCEROS, REQUIEREN LA PREVA AUTORIZACIÓN EXPRESA DE SU AUTOR, Quedando en todo caso prohibida cualquier modificación unilateral del mismo.



CALLE VALSECO Y CALLE HIEDRA -SOPENA DE CURUEÑO-
PAVIMENTACIÓN
TRAMO 3
E:1/300

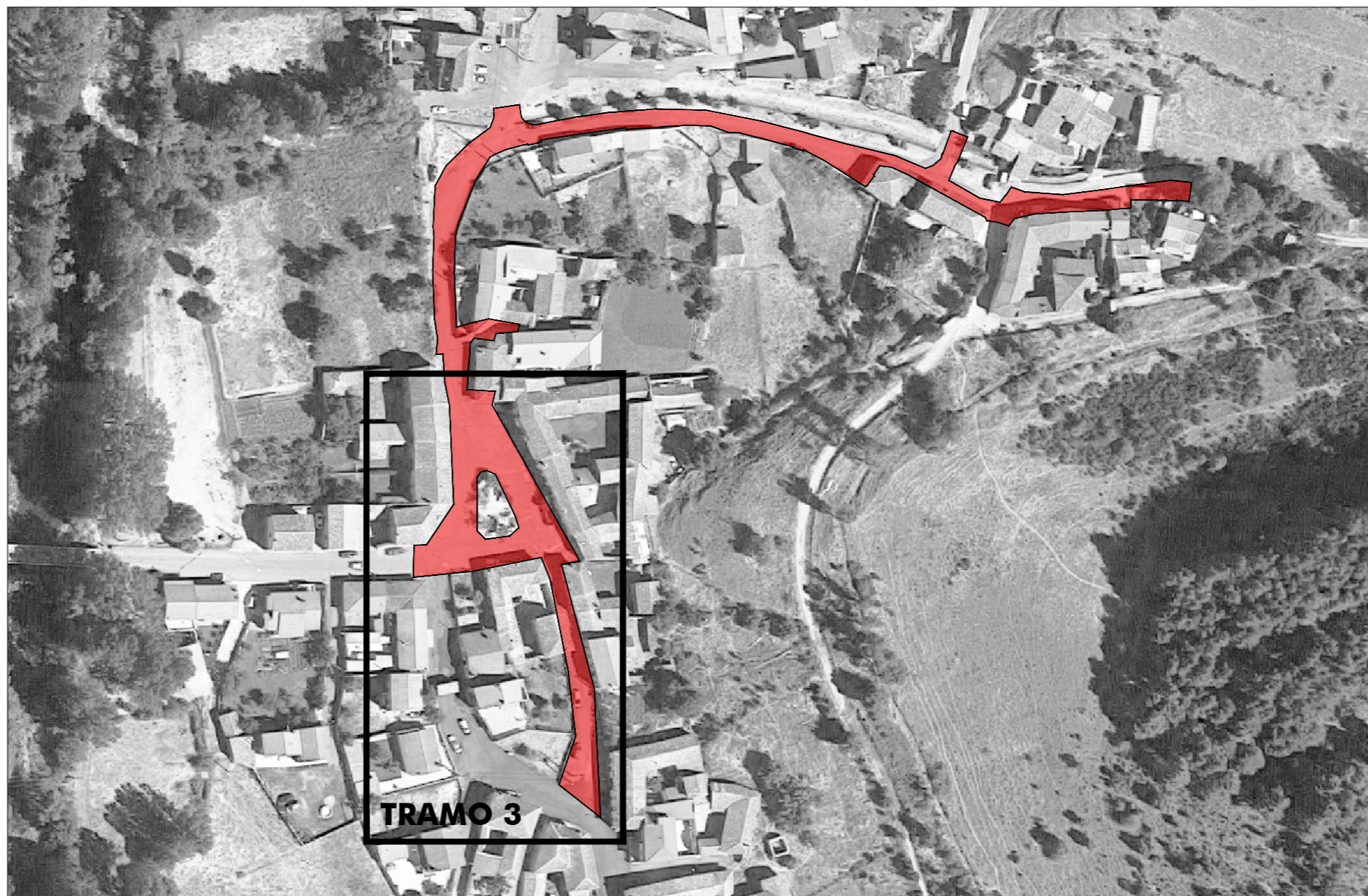

CALLE VALSECOY CALLE HIEDRA -SOPENA DE CURUEÑO-
E:1/1500

	CAJEADO (115,10 m ²)
	FRESADO ASFALTO EXISTENTE (1m) (276,70 m ²)



c/ El Chantre, 1 bajo
24005 - León -
tlf. +34 987 071 111
fax.+34 987 073 395
email: urbaq@urbaq.es

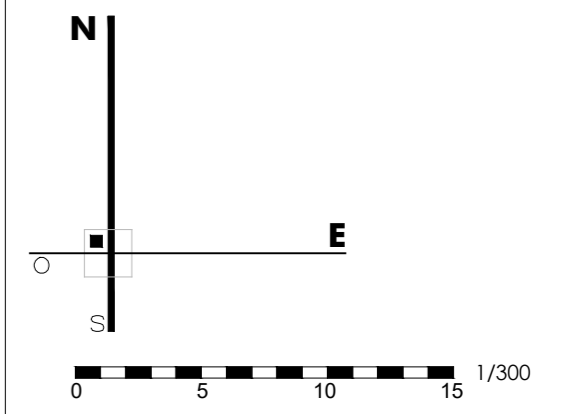

729
PROYECTO BÁSICO Y DE EJECUCIÓN
**PAVIMENTACIÓN DE CALLES EN
CAMPOHERMOSO Y SOPENA DE CURUEÑO**
PPCM 2017 - LOCALIDAD: SOPENA DE CURUEÑO
PROPIEDAD
AYTO. LA VECILLA DE CURUEÑO
ESCALA @A2-1/300 JULIO 2017

FRESADOS Y CAJEADOS
SOPENA DE CURUEÑO TRAMO 3
Sustituye a Sustituido por

FLiL
Fernando Liébana Díez
arquitecto

"EL PRESENTE DOCUMENTO ES COPIA DE SU ORIGINAL, DEL QUE ES AUTOR EL ABAJO FIRMANTE. SU UTILIZACIÓN TOTAL O PARCIAL, ASÍ COMO CUALQUIER REPRODUCCIÓN O CESIÓN A TERCEROS, REQUIEREN LA PREVIA AUTORIZACIÓN. EMPRESA DE SU AUTOR, QUEDANDO EN TODO CASO PROHIBIDA CUALQUIER MODIFICACIÓN UNILATERAL DEL MISMO."

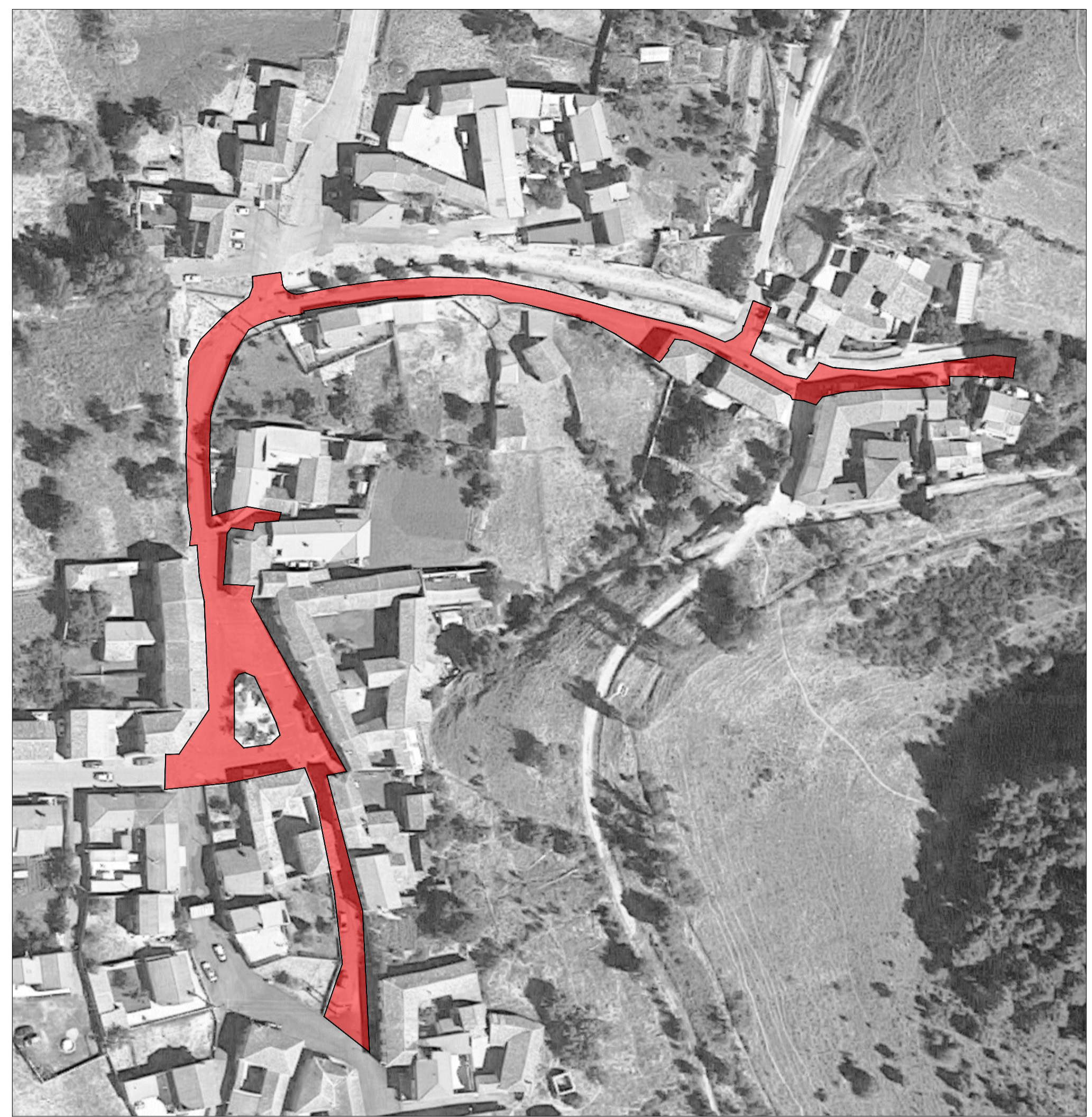
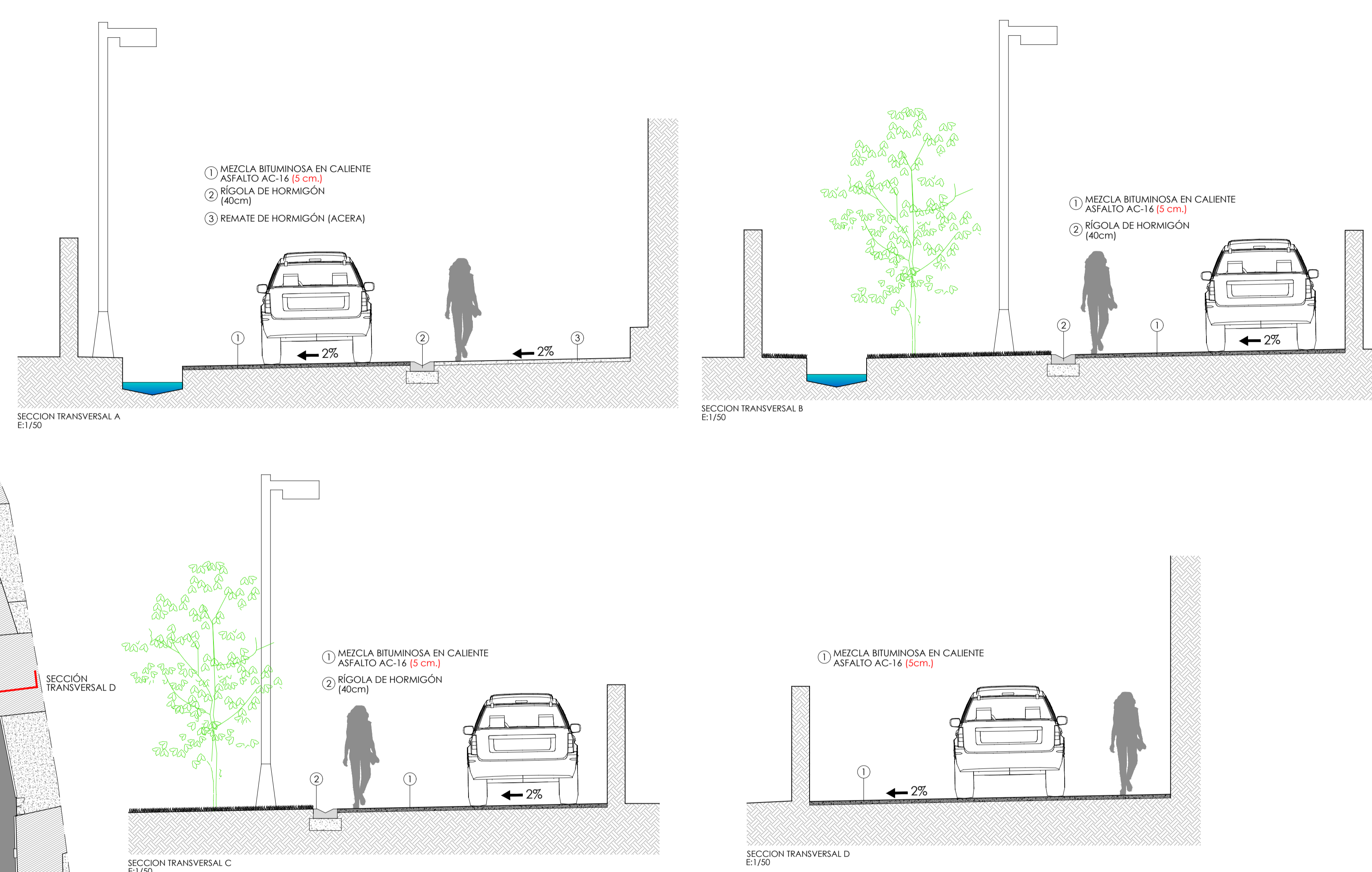
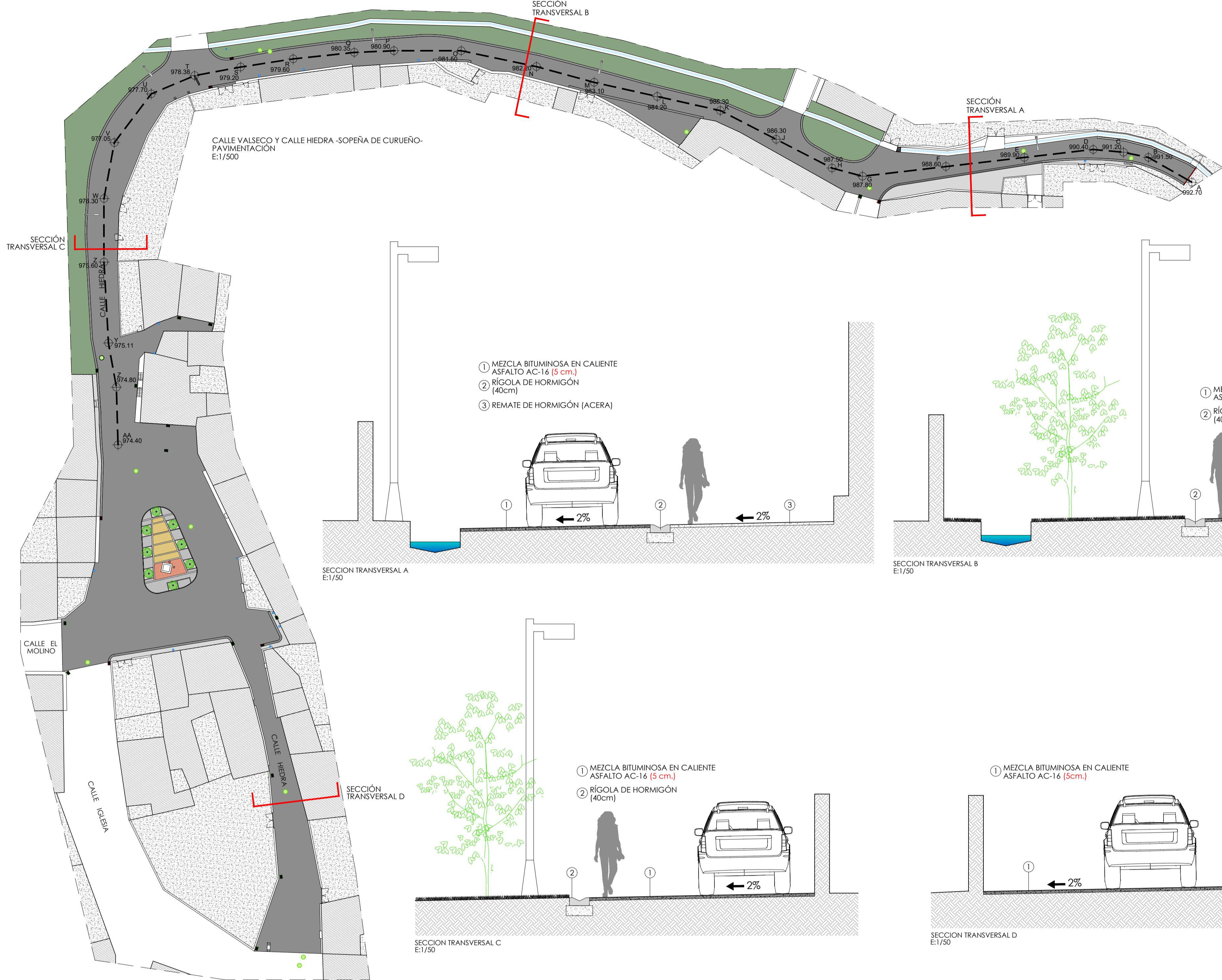

CALLE VALSECO - SOPENA DE CURUEÑO. E:1/1000

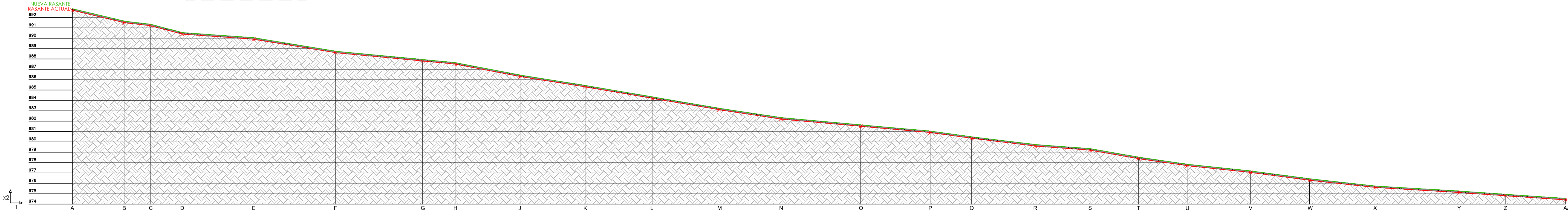

	A	B	C	D	E	F	G	H	J	K	L	M	N	O	P	Q	R	S	T	U	V	W	X	Y	Z	AA									
DESMONTE	0.00	0.00	0.00	0.00	0.00	0.00	0.00	0.00	0.00	0.00	0.00	0.00	0.00	0.00	0.00	0.00	0.00	0.00	0.00	0.00	0.00	0.00	0.00	0.00	0.00	0.00	0.00								
TERRAPLEN	0.00	0.00	0.00	0.00	0.00	0.00	0.00	0.00	0.00	0.00	0.00	0.00	0.00	0.00	0.00	0.00	0.00	0.00	0.00	0.00	0.00	0.00	0.00	0.00	0.00	0.00	0.00								
RASANTE TERRENO NUEVA	992.70	991.50	991.20	991.20	990.40	989.90	989.90	988.40	988.40	987.90	987.90	986.30	986.30	985.30	985.30	984.20	984.20	983.10	983.10	982.20	982.20	981.50	981.50	980.35	980.35	979.60	979.60	977.20	977.20	976.30	976.30	975.60	975.60	974.40	974.40
RASANTE TERRENO ACTUAL	992.70	991.50	991.20	991.20	990.40	989.90	989.90	988.40	988.40	987.90	987.90	986.30	986.30	985.30	985.30	984.20	984.20	983.10	983.10	982.20	982.20	981.50	981.50	980.35	980.35	979.60	979.60	977.20	977.20	976.30	976.30	975.60	975.60	974.40	974.40
DIST. ORIGEN	0.00	10.02	15.12	21.20	35.07	50.88	67.69	74.01	86.38	91.14	112.08	125.02	136.98	152.38	165.84	173.79	186.10	192.73	205.15	215.52	227.25	239.44	251.84	265.10	277.06	288.60	300.00	311.38	322.75	334.00	345.12	356.12	367.00	377.75	
DIST. PARCIALES	0.00	10.02	15.12	21.20	35.07	50.88	67.69	74.01	86.38	91.14	112.08	125.02	136.98	152.38	165.84	173.79	186.10	192.73	205.15	215.52	227.25	239.44	251.84	265.10	277.06	288.60	300.00	311.38	322.75	334.00	345.12	356.12	367.00	377.75	

SECCIÓN LONGITUDINAL CALLE VALSECO Y CALLE HIEDRA -SOPENA DE CURUEÑO- SECCIÓN A E: 1/400

c/ El Chantre, 1 bajo
24005 León
Tlf. +34 987 071 111
fax. +34 987 073 395
email: urbaq@urbaq.es

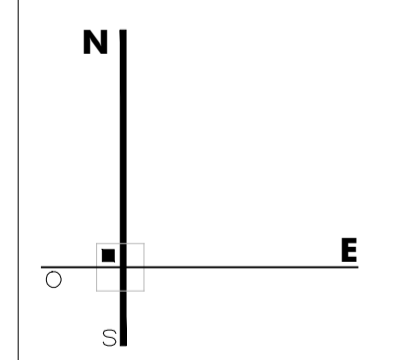

PROYECTO BÁSICO Y DE EJECUCIÓN
PAVIMENTACIÓN DE CALLES EN
CAMPOHERMOSO Y SOPENA DE CURUEÑO
PROPIEDAD
AYTO. LA VECILLA DE CURUEÑO
ESCALA @A1EXT-VARIAS JULIO 2017

DETALLES PAVIMENTACIÓN A08
VARIAS CALLES EN SOPENA DE CURUEÑO
Sustituye a Sustituido por

FTL
arquitecto Fernando Liébana Díez

EL PRESENTE DOCUMENTO ES COPIA DE SU ORIGINAL. SU UTILIZACIÓN TOTAL O PARCIAL, SIN CONSENTIMIENTO DEL AUTOR, PROHIBIDA. PRESERVAR LA PRESENTACIÓN Y EL CONTENIDO ORIGINAL. PRESERVAR LA PRESENTACIÓN Y EL CONTENIDO ORIGINAL. PRESERVAR LA PRESENTACIÓN Y EL CONTENIDO ORIGINAL.