

E: 1 / 3.000
SITUACIÓN DE LA PARCELA EN ORTOFOTO DE LA VECILLA DEL CURUEÑO

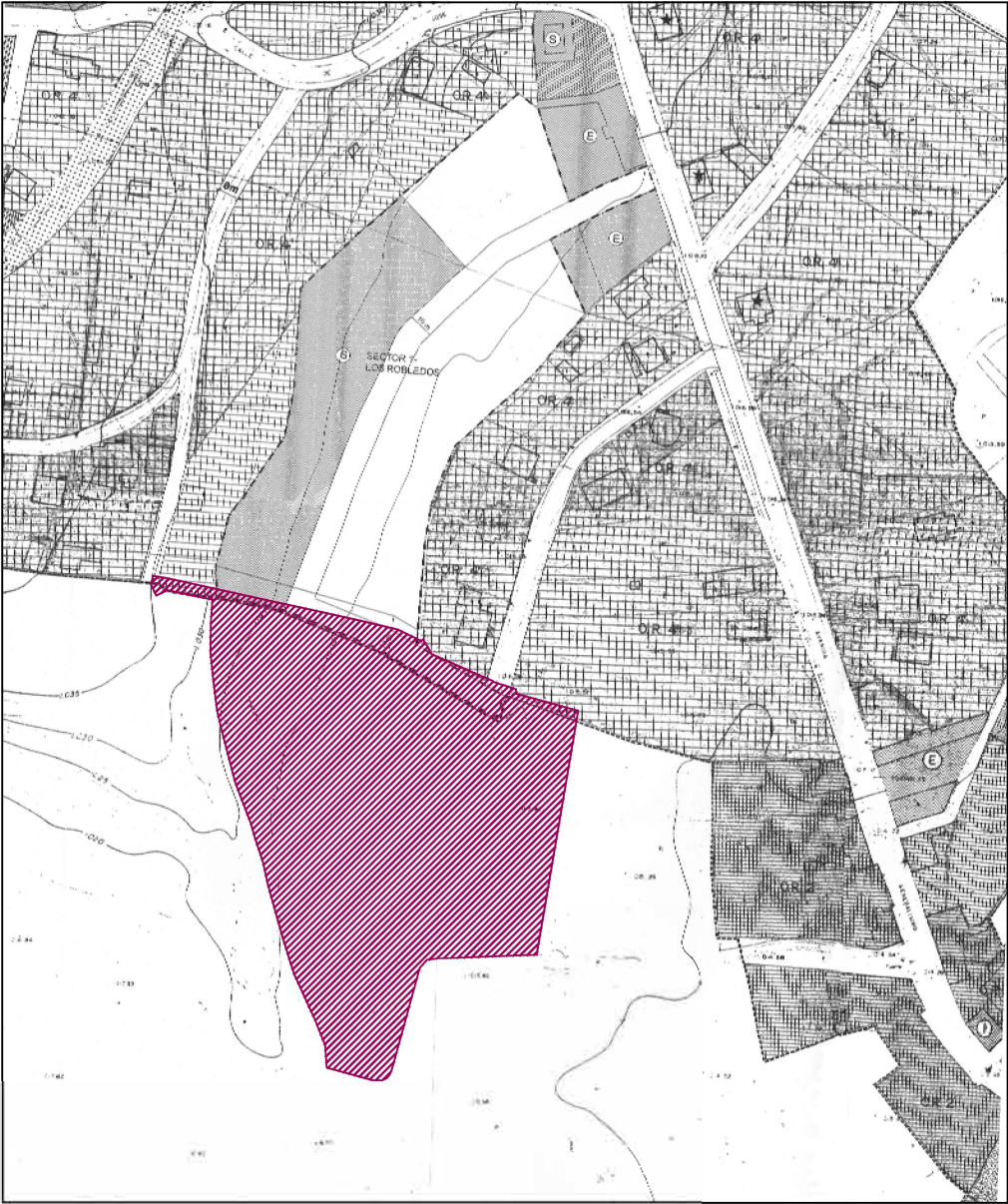

E: 1 / 3.000
SITUACIÓN DE LA PARCELA RESPECTO A LAS NORMAS SUBSIDIARIAS MUNICIPALES DE LA VECILLA DEL CURUEÑO

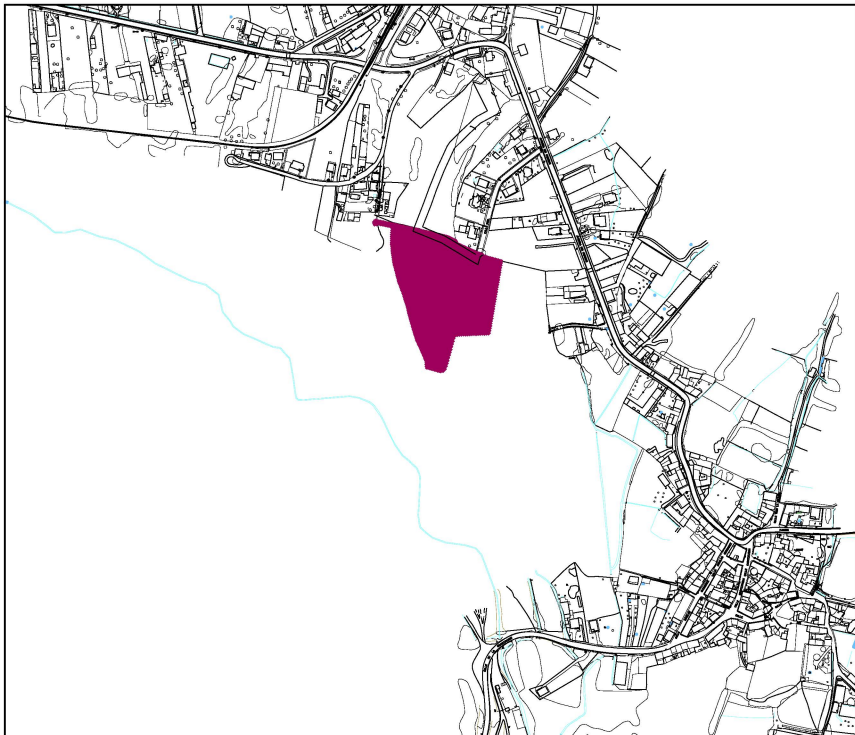
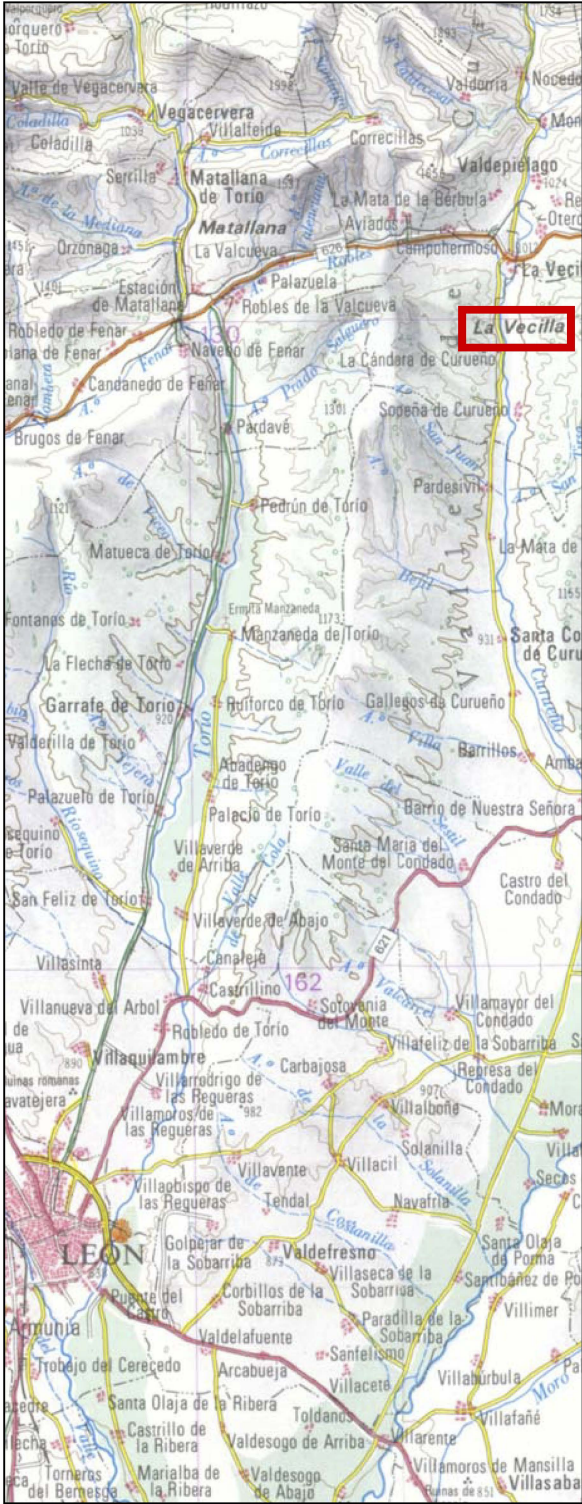

E: 1 / 10.000
SITUACIÓN DE LA PARCELA EN CARTOGRAFÍA DIGITAL DE LA VECILLA DEL CURUEÑO

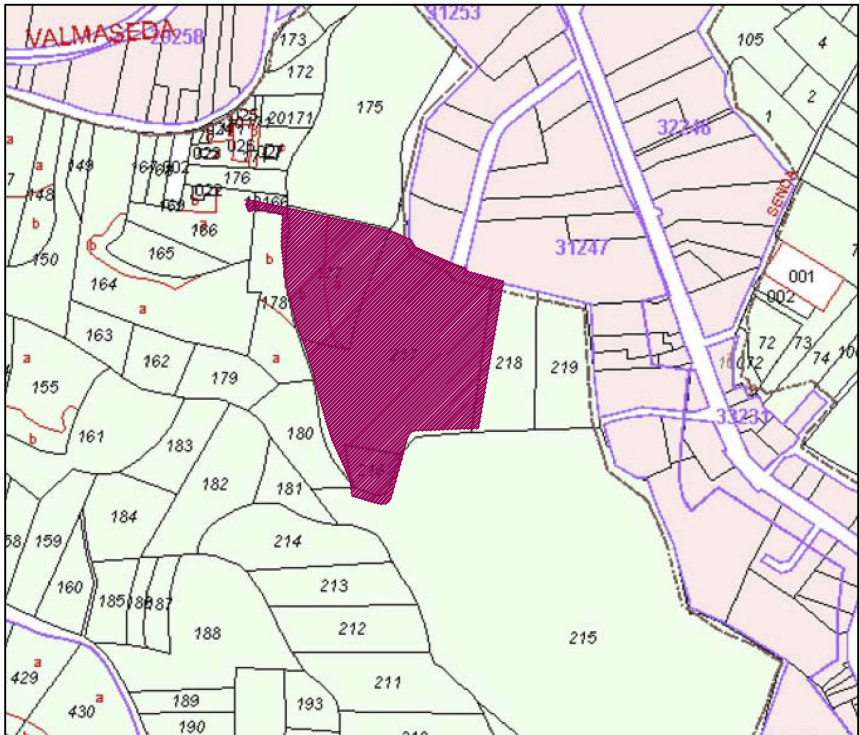

E: 1 / 5.000
SITUACIÓN CATASTRAL DE LA PARCELA

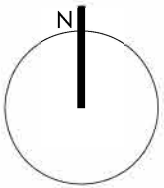

**MODIFICACIÓN PUNTUAL Nº 2
DE LAS NORMAS
SUBSIDIARIAS MUNICIPALES
DE LA VECILLA DE CURUEÑO
(LEÓN) Paraje La Cordiloja**

PROMOTOR:
CESÁREO FERNÁNDEZ GÓMEZ

SITUACION:
LA VECILLA DE CURUEÑO -LEÓN-

PLANO Nº: **01** FECHA: julio 2016

PLANO: PLANO DE SITUACIÓN.
ORTOFOTO.
PLANO CATASTRAL.
PLANEAMIENTO VIGENTE.

"EL PRESENTE DOCUMENTO ES COPIA DE SU ORIGINAL, DEL QUE ES AUTOR EL ARQUITECTO D. MANUEL VELASCO RÉGIL. SU UTILIZACION TOTAL O PARCIAL, ASI COMO CUALQUIER REPRODUCCIÓN O CESION A TERCEROS, REQUERIRA LA PREVIA AUTORIZACION EXPRESA DE SU AUTOR. QUEDANDO EN TODO CASO PROHIBIDA CUALQUIER MODIFICACION UNILATERAL DEL MISMO".

Manuel Velasco Régil

ARQUITECTO

Ramiro II, 6 -1º D
Tel. 617 482 220

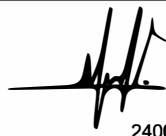

24004 - LEON

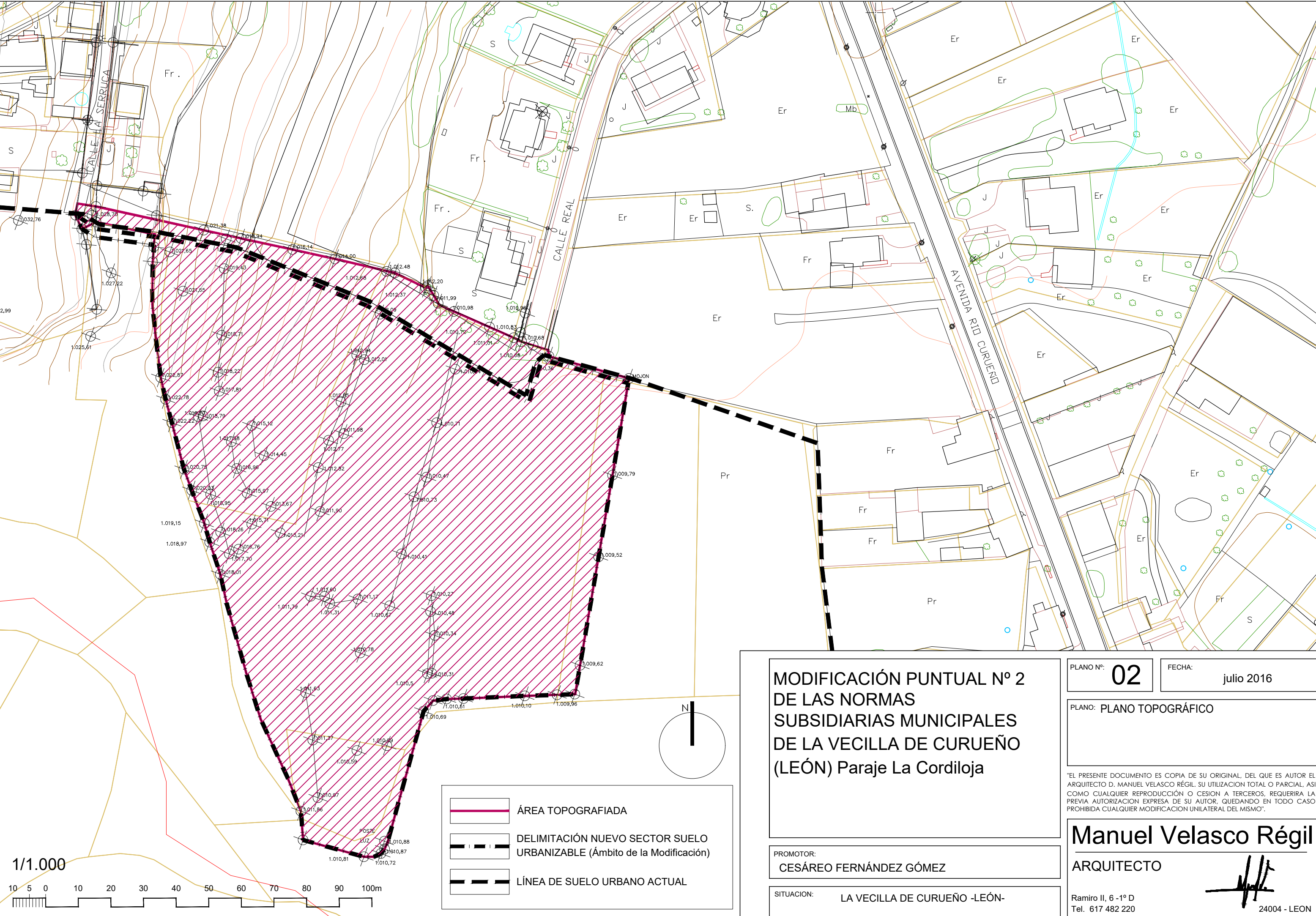

MODIFICACIÓN PUNTUAL Nº 2
DE LAS NORMAS
SUBSIDIARIAS MUNICIPALES
DE LA VECILLA DE CURUEÑO
(LEÓN) Paraje La Cordiloja

PROMOTOR:
CESÁREO FERNÁNDEZ GÓMEZ

SITUACION: LA VECILLA DE CURUEÑO -LEÓN-

PLANO Nº: 02

FECHA: julio 2016

PLANO: PLANO TOPOGRÁFICO

"EL PRESENTE DOCUMENTO ES COPIA DE SU ORIGINAL, DEL QUE ES AUTOR EL ARQUITECTO D. MANUEL VELASCO RÉGIL. SU UTILIZACION TOTAL O PARCIAL, ASI COMO CUALQUIER REPRODUCCIÓN O CESION A TERCEROS, REQUERIRA LA PREVIA AUTORIZACION EXPRESA DE SU AUTOR, QUEDANDO EN TODO CASO PROHIBIDA CUALQUIER MODIFICACION UNILATERAL DEL MISMO".

Manuel Velasco Régil

ARQUITECTO

Ramiro II, 6 -1º D
Tel. 617 482 220

24004 - LEON

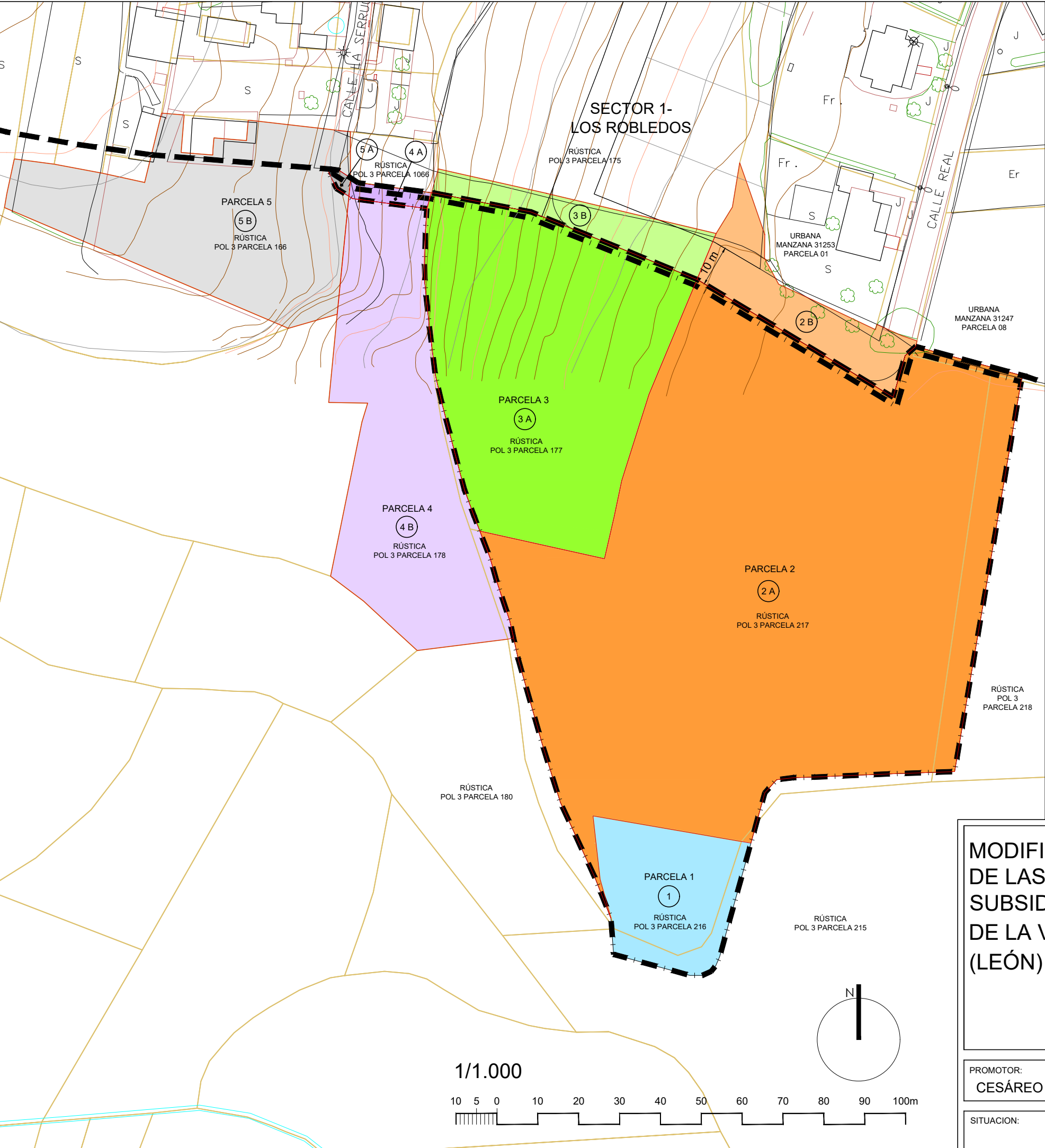

PARCELA 1 (POL.3 PARCELA 216)	1	INCLUIDA EN EL SECTOR DE LA MODIFICACIÓN
PARCELA 2 (POL.3 PARCELA 217)	2 A	INCLUIDA EN EL SECTOR DE LA MODIFICACIÓN (PARTE RÚSTICA)
	2 B	FUERA DEL SECTOR DE LA MODIFICACIÓN (PARTE SUNC-ST-1 LOS ROBLEDOS)
PARCELA 3 (POL.3 PARCELA 177)	3 A	INCLUIDA EN EL SECTOR DE LA MODIFICACIÓN (PARTE RÚSTICA)
	3 B	FUERA DEL SECTOR DE LA MODIFICACIÓN (PARTE SUNC-ST-1 LOS ROBLEDOS)
PARCELA 4 (POL.3 PARCELA 178)	4 A	INCLUIDA EN EL SECTOR MODIFICADO (PARTE RÚSTICA)
	4 B	FUERA DEL SECTOR MODIFICADO (PARTE RÚSTICA)
PARCELA 5 (POL.3 PARCELA 166)	5 A	INCLUIDA EN EL SECTOR MODIFICADO (PARTE RÚSTICA)
	5 B	FUERA DEL SECTOR MODIFICADO (RÚSTICA / URBANA)

Nº PARCELAS SEGÚN MODIF.	PARCELA RÚSTICA	REFERENCIA CATASTRAL	PROPIETARIOS SEGÚN CATASTRO	SUPERFICIE CATASTRAL (TOTAL)	SUPERFICIE TOPOGRÁFICA (PARCELAS AFECTADAS)
1	PARCELA 216 DEL POL 3	24196A003002160000MO	CESÁREO FERNÁNDEZ GÓMEZ	847.00	1.072.58
2 (2A)	PORTE DE LA PARCELA 217 DEL POL. 3	24196A003002170000MK	CESÁREO FERNÁNDEZ GÓMEZ	12.227.00	11.452.79
3 (3A)	PORTE DE LA PARCELA 177 DEL POL. 3	24196A003001770000MQ	CESÁREO FERNÁNDEZ GÓMEZ	4.365.00	3.987.69
4 (4A)	PORTE DE LA PARCELA 178 DEL POL. 3	24196A003001780000MP	PILAR PRIETO MORÁN	2.929.00	79.36
5 (5A)	PORTE DE LA PARCELA 166 DEL POL. 3	24196A003001660000MZ	Mª SOLEDAD GARCÍA GONZÁLEZ Y OTROS	4.365.00	20.36

MODIFICACIÓN PUNTUAL Nº 2
DE LAS NORMAS
SUBSIDIARIAS MUNICIPALES
DE LA VECILLA DE CURUEÑO
(LEÓN) Paraje La Cordiloja

PROMOTOR:
CESÁREO FERNÁNDEZ GÓMEZ

SITUACION:
LA VECILLA DE CURUEÑO -LEÓN-

PLANO Nº: 03FECHA: julio 2016

PLANO: PLANO DE PARCELAS AFECTADAS

"EL PRESENTE DOCUMENTO ES COPIA DE SU ORIGINAL, DEL QUE ES AUTOR EL ARQUITECTO D. MANUEL VELASCO RÉGIL. SU UTILIZACION TOTAL O PARCIAL, ASI COMO CUALQUIER REPRODUCCIÓN O CESION A TERCEROS, REQUERIRA LA PREVIA AUTORIZACION EXPRESA DE SU AUTOR, QUEDANDO EN TODO CASO PROHIBIDA CUALQUIER MODIFICACION UNILATERAL DEL MISMO".

Manuel Velasco Régil

ARQUITECTO

Ramiro II, 6 -1º D
Tel. 617 482 220

24004 - LEON

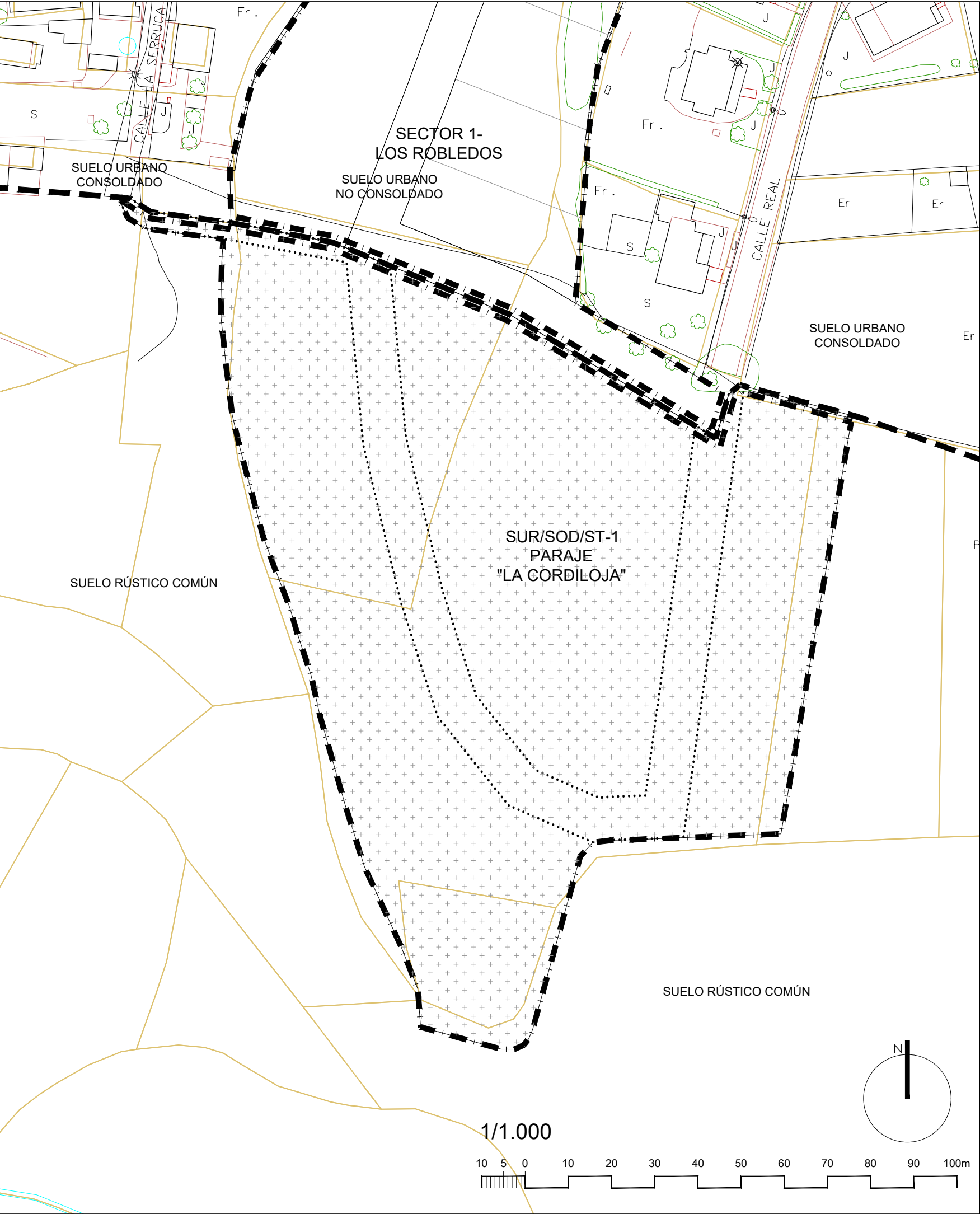

LÍNEA DE SUELO URBANO ACTUAL

DELIMITACIÓN NUEVO SECTOR SUELO URBANIZABLE (Ámbito de la Modificación)

ÁREA PROPUESTA DE SUELO URBANIZABLE (SUR/SOD/ST-1)

VIAL PROPUESTO (en continuidad con el existente)

MODIFICACIÓN PUNTUAL Nº 2
DE LAS NORMAS
SUBSIDIARIAS MUNICIPALES
DE LA VECILLA DE CURUEÑO
(LEÓN) Paraje La Cordiloja

PROMOTOR:
CESÁREO FERNÁNDEZ GÓMEZ

SITUACION: LA VECILLA DE CURUEÑO -LEÓN-

PLANO Nº:

04

FECHA:

julio 2016

PLANO: PROPUESTA.
NUEVA CLASIFICACIÓN DEL SUELO

"EL PRESENTE DOCUMENTO ES COPIA DE SU ORIGINAL, DEL QUE ES AUTOR EL ARQUITECTO D. MANUEL VELASCO RÉGIL. SU UTILIZACION TOTAL O PARCIAL, ASI COMO CUALQUIER REPRODUCCIÓN O CESION A TERCEROS, REQUERIRA LA PREVIA AUTORIZACION EXPRESA DE SU AUTOR, QUEDANDO EN TODO CASO PROHIBIDA CUALQUIER MODIFICACION UNILATERAL DEL MISMO".

Manuel Velasco Régil

ARQUITECTO

Ramiro II, 6 -1º D
Tel. 617 482 220

24004 - LEON

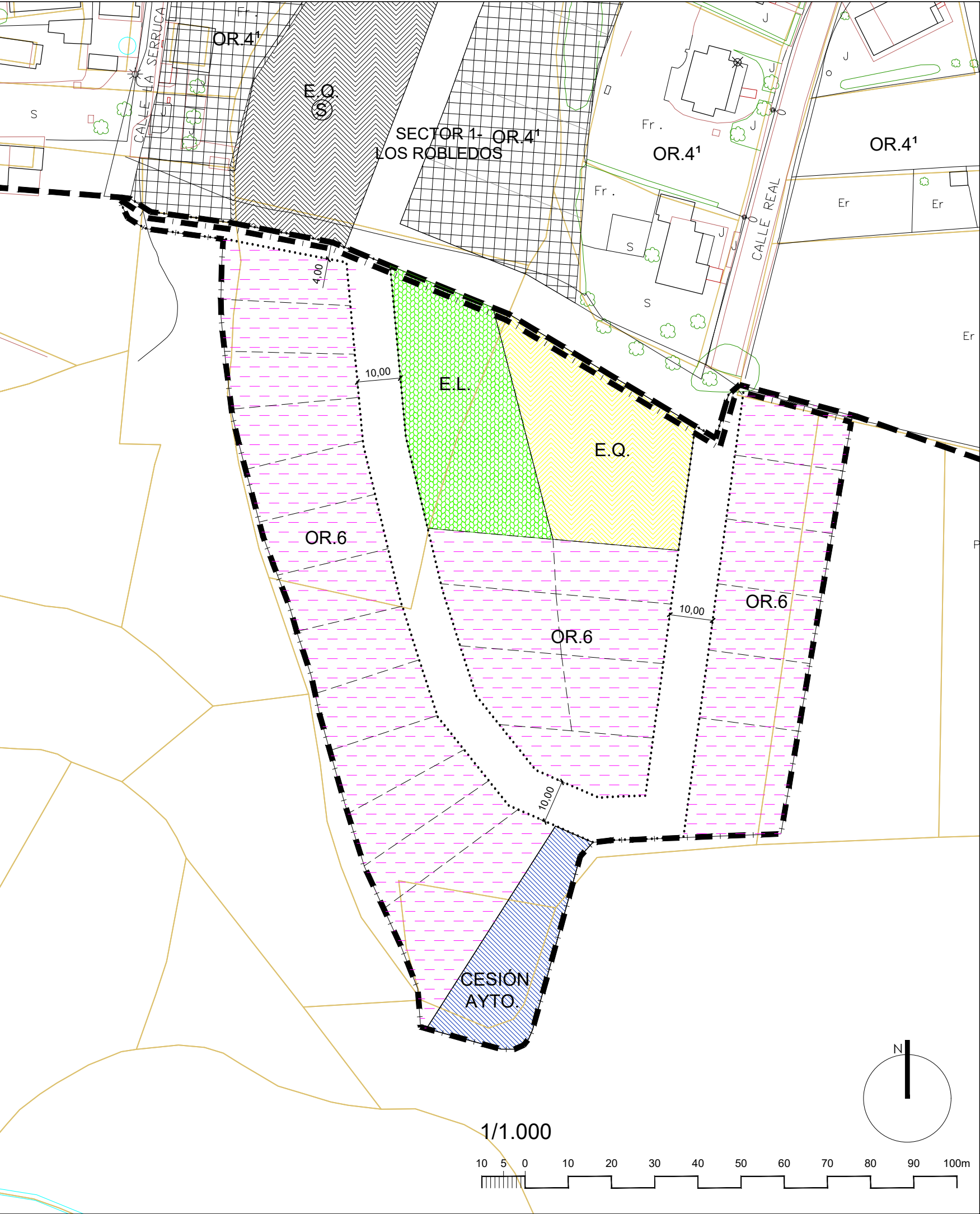

LÍNEA DE SUELO URBANO ACTUAL

DELIMITACIÓN NUEVO SECTOR SUELO URBANIZABLE (Ámbito de la Modificación)

NUEVA ALINEACIÓN

RESERVA DE EQUIPAMIENTOS

RESERVA DE ESPACIOS LIBRES

CESIÓN PARA EL AYUNTAMIENTO

ORDENANZA OR. 6

PROPUESTA PARCELACIÓN

MODIFICACIÓN PUNTUAL Nº 2
DE LAS NORMAS
SUBSIDIARIAS MUNICIPALES
DE LA VECILLA DE CURUEÑO
(LEÓN) Paraje La Cordiloja

PROMOTOR:
CESÁREO FERNÁNDEZ GÓMEZ

SITUACION: LA VECILLA DE CURUEÑO -LEÓN-

PLANO Nº: **05** FECHA: julio 2016

PLANO: PROPUESTA
PARCELACIÓN Y ORDENANZAS

"EL PRESENTE DOCUMENTO ES COPIA DE SU ORIGINAL, DEL QUE ES AUTOR EL ARQUITECTO D. MANUEL VELASCO RÉGIL. SU UTILIZACION TOTAL O PARCIAL, ASI COMO CUALQUIER REPRODUCCIÓN O CESION A TERCEROS, REQUERIRA LA PREVIA AUTORIZACION EXPRESA DE SU AUTOR, QUEDANDO EN TODO CASO PROHIBIDA CUALQUIER MODIFICACION UNILATERAL DEL MISMO".

Manuel Velasco Régil
ARQUITECTO
Ramiro II, 6 -1º D
Tel. 617 482 220
24004 - LEON

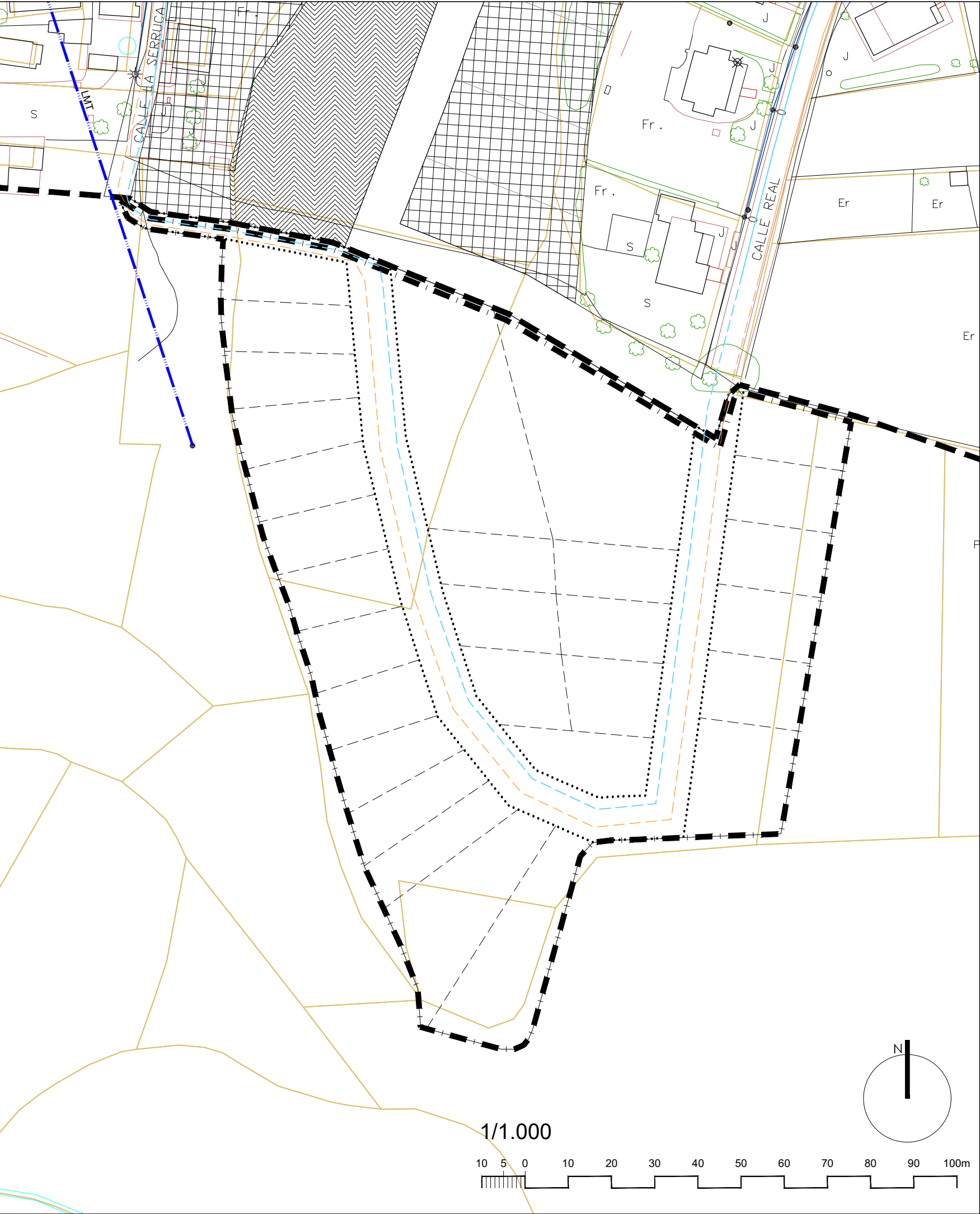

SANEAMIENTO

CONDUCCIÓN SANEAMIENTO EXISTENTE

CONDUCCIÓN SANEAMIENTO PREVISTO

ABASTECIMIENTO DE AGUA

CONDUCCIÓN ABASTECIMIENTO EXISTENTE

CONDUCCIÓN ABASTECIMIENTO PREVISTO

ENERGÍA ELÉCTRICA Y ALUMBRADO PÚBLICO

LMT

LINEA DE MEDIA TENSIÓN

LINEA ELÉCTRICA DE BAJA TENSIÓN

T

TRANSFORMADOR AÉREO

PUNTO DE LUZ (FAROLA)

TELECOMUNICACIONES

LINEA TELEFÓNICA

MODIFICACIÓN PUNTUAL Nº 2
DE LAS NORMAS
SUBSIDIARIAS MUNICIPALES
DE LA VECILLA DE CURUEÑO
(LEÓN) Paraje La Cordiloja

PROMOTOR:
CESÁREO FERNÁNDEZ GÓMEZ

SITUACION:
LA VECILLA DE CURUEÑO -LEÓN-

Manuel Velasco Régil

ARQUITECTO

Ramiro II, 6 -1º D
Tel. 617 482 220

24004 - LEON

PLANO Nº:
06

FECHA:
julio 2016

PLANO:
PROPUESTA.
INSTALACIONES

"EL PRESENTE DOCUMENTO ES COPIA DE SU ORIGINAL, DEL QUE ES AUTOR EL ARQUITECTO D. MANUEL VELASCO RÉGIL. SU UTILIZACION TOTAL O PARCIAL, ASI COMO CUALQUIER REPRODUCCIÓN O CESION A TERCEROS, REQUERIRA LA PREVIA AUTORIZACION EXPRESA DE SU AUTOR, QUEDANDO EN TODO CASO PROHIBIDA CUALQUIER MODIFICACION UNILATERAL DEL MISMO".

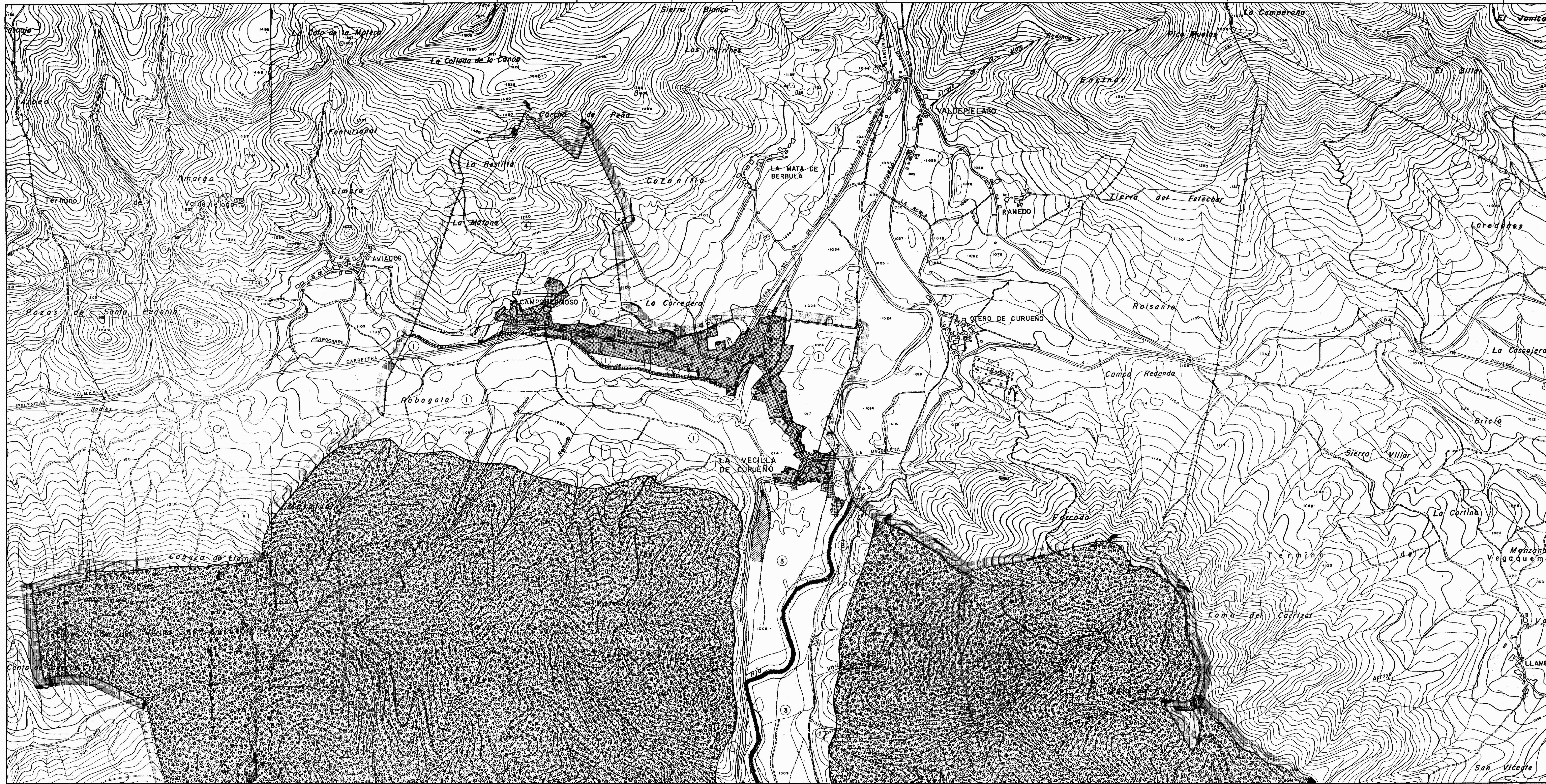

- RED VIARIA INTERURBANA
- TRANSPORTE FERROVIARIO
- SUELO URBANO
- S.N.U. PROTEGIDO FORESTAL
- S.N.U. PROTEGIDO DE CAUCES
- S.N.U. PROTEGIDO AGRICOLA DE CALIDAD
- S.N.U. PROTEGIDO DE INTERES PAISAJISTICO
- S.N.U. DE REGIMEN COMUN
- EQUIPAMIENTO EN S.N.U.
- INFRAESTRUCTURA

IMPRESO POR: [Logo]
DISEÑADO POR: [Logo]
ELABORADO POR: [Logo]
2011.02

7-1-02
[Signature]
[Stamp]

DILIGENCIA. Para hacer constar que el presente documento
transcribe de las NORMAS SUBSIDIARIAS DE PLANEAMIENTO
DEL MUNICIPIO DE LA VECILLA, fue aprobado por el
Pleno de la Corporación en sesión de 24 de marzo de
2001. Certifico en la Vecilla a 1 de abril de 2001.
El Secretario

Rbo. Eloy Algorri Tascón González

NORMAS SUBSIDIARIAS DE ORDENACION URBANA MUNICIPIO DE LA VECILLA DE CURUEÑO (LEON)		
TERMINO MUNICIPAL		
PLANO	TITULO	CLASIFICACION DEL SUELO
SERIE	ARQUITECTOS	FECHA
B	ELOY ALGORRI J. ERNESTO MERA	MARZO 95
Nº		ESCALA
2		1:10.000



- RED VIARIA
- TRANSPORTE FERROVIARIO
- ZONAS VERDES
- ESPACIO LIBRE DE USO PUBLICO
- EQUIPAMIENTOS COMUNITARIOS
- INFRAESTRUCTURAS
- RESIDENCIAL
- PRODUCTIVO
- LIMITE SUELO URBANO

JAVIER CARBAYO MARTÍNEZ, Secretario de la Comisión
Técnica de Urbanismo de León.
CERTIFICADO: Que el presente documento fue aprobado
definitivamente por esta Comisión, en sesión de
29-8-00.
Fue aprobado, según Certificación emitida al efecto
por la Comisión, según Certificación emitida al efecto
24-1-02
León, 7-3-02
EL SECRETARIO DE LA COMISIÓN



[Handwritten signature]
Rdo. - Eloy Angel Tascón González
El Secretario

NORMAS SUBSIDIARIAS DE ORDENACION URBANA			
MUNICIPIO DE LA VECILLA DE CURUEÑO (LEÓN)			
NÚCLEO URBANO LA VECILLA			
PLANO	TÍTULO SISTEMAS GENERALES Y CALIFICACION GLOBAL		
SERIE	ARQUITECTOS	FECHA	
C	ELOY ALBORNI J. FERNESTO MERA	MARZO 95	
MP		ESCALA	
4:2		1:2000	



COMUNICACIONES Y TRANSPORTE
 RED VIARIA
 RED FERROCARRIL

ZONAS VERDES Y ESPACIOS LIBRES
 ZONAS VERDES PUBLICAS
 ESPACIOS LIBRES DE USO PUBLICO

EQUIPAMIENTOS COMUNITARIOS
 EDUCATIVO
 SANITARIO
 CULTURAL
 ADMINISTRACION Y PEQUEÑOS SERVICIOS URBANOS
 RELIGIOSO
 DEPORTIVO

INFRAESTRUCTURA
 INFRAESTRUCTURAS BASICAS

ORDENANZAS
 O.R. 1
 O.R. 2
 O.R. 3
 O.R. 4
 O.R. 5

INDUSTRIA

TERCIARIO

PROTECCION INTEGRAL

PROTECCION ESTRUCTURAL

PERIMETRO URBANO

LIMITE DE AMBITO

Este documento es propiedad del Ayuntamiento de La Vecilla, provincia de León. No se permite su reproducción total o parcial sin el consentimiento expreso de la Comisión de Urbanismo de La Vecilla.

El Sr. Elías Ángel Tusón González, Secretario del Ayuntamiento de La Vecilla, provincia de León, certifica que el presente documento, integrado por las Normas Subsidiarias de Ordenación Urbana del Municipio de La Vecilla, fue aprobado por el Pleno de la Comisión de Urbanismo de La Vecilla, en sesión de 2 de abril de 2003. Certificado a 4 de abril de 2003.

El Sr. Elías Ángel Tusón González, Secretario del Ayuntamiento de La Vecilla, provincia de León.

NORMAS SUBSIDIARIAS DE ORDENACION URBANA		
MUNICIPIO DE LA VECILLA DE CURUEÑO (LEÓN)		
LA VECILLA		
PLANO	TITULO	FORMENORIZADA
SERIE	ARQUITECTO	FECHA
C	FERNANDO LIEBANA DIEZ	ABRIL 2003
Nº		ESCALA
8.2	FLC	1/1000
MODIFICADO		